

Departamento de Guaviare, Colombia

1

Mamíferos grandes y medianos de los alrededores de la Serranía de la Lindosa

Olga L. Montenegro¹, Héctor Restrepo², Jorge L. Contreras³, Wilmer Ramírez⁴ y Juan Pablo López⁵

¹ Universidad Nacional de Colombia, ² Fundación para la Conservación y el Desarrollo Sostenible, ³ Instituto SINCHI, ⁴ Parques Nacionales de Colombia, ⁵ Conservación Internacional (CO)

Fotos de los autores, excepto por *Leopardus wiedii*, *Puma concolor* y *Puma yagouaroundi*, facilitadas por WebConserva. Producido por Tyana Wachter. Con el apoyo del Moore Foundation.
 © Olga Montenegro [olmontenegrod@unal.edu.co], Héctor Restrepo [restrepof@gmail.com], Jorge Contreras [jlcontrerash@unal.edu.co], Wilmer Ramírez y Juan Pablo López
 © Keller Science Action Center, Science and Education, The Field Museum [fieldguides@fieldmuseum.org] [fieldguides.fieldmuseum.org] **Rapid Color Guide # 880** versión 1 5/2017



1 *Didelphis marsupialis*
Chucha DIDELPHIDAE



2 *Caluromys lanatus*
Chucha DIDELPHIDAE



3 *Glironia venusta*
Chucha mantequera DIDELPHIDAE



4 *Dasyus novemcinctus*
Armadillo, Gurre DASYPODIDAE



5 *Myrmecophaga tridactyla*
Oso palmero MYRMECOPHAGIDAE



6 *Tamandua tetradactyla*
Mielero MYRMECOPHAGIDAE



7 *Bradypus variegatus*
Perezoso de tres dedos BRADYPODIDAE



8 *Choloepus didactylus*
Perezoso de tres dedos MEGALONYCHIDAE



9 *Cyclopes didactylus*
Gran bestia CYCLOPEDIDAE



10 *Lagothrix lagotricha*
Churuco ATELIDAE



11 *Alouatta seniculus*
Araguato, Aullador ATELIDAE



12 *Ateles belzebuth*
Macaco araña ATELIDAE



13 *Cebus albifrons*
Maicero, Capuchino CEBIDAE



14 *Sapajus apella*
Maicero negro CEBIDAE



15 *Saimiri cassiquiarensis*
Mico tití CEBIDAE

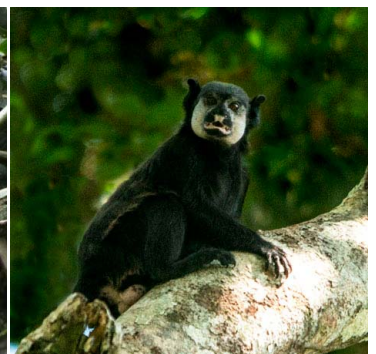

16 *Saguinus inustus*
Diablito CALLITRICHIDAE

Mamíferos grandes y medianos de los alrededores de la Serranía de la Lindosa

Olga L. Montenegro¹, Héctor Restrepo², Jorge L. Contreras³, Wilmer Ramírez⁴ y Juan Pablo López⁵

¹ Universidad Nacional de Colombia, ² Fundación para la Conservación y el Desarrollo Sostenible, ³ Instituto SINCHI, ⁴ Parques Nacionales de Colombia, ⁵ Conservación Internacional (CO)

Fotos de los autores, excepto por *Leopardus wiedii*, *Puma concolor* y *Puma yagouaroundi*, facilitadas por WebConserva. Producido por Tyana Wachter. Con el apoyo del Moore Foundation.
 © Olga Montenegro [olmontenegrod@unal.edu.co], Héctor Restrepo [restrepof@gmail.com], Jorge Contreras [jlcontrerash@unal.edu.co], Wilmer Ramírez y Juan Pablo López
 © Keller Science Action Center, Science and Education, The Field Museum [fieldguides@fieldmuseum.org] [fieldguides.fieldmuseum.org] **Rapid Color Guide # 880** versión 1 5/2017

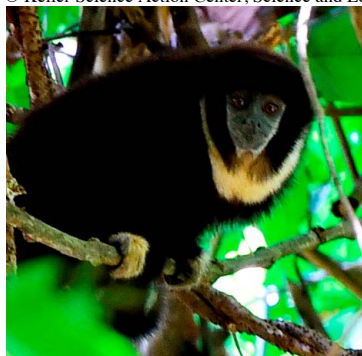

17 *Cheracebus torquatus*
Tití de collar, Okái PITHECIIDAE

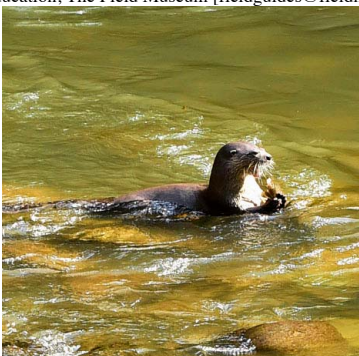

18 *Lontra longicaudis*
Nutria MUSTELIDAE



19 *Eira barbara*
Ulamá, Martucha MUSTELIDAE

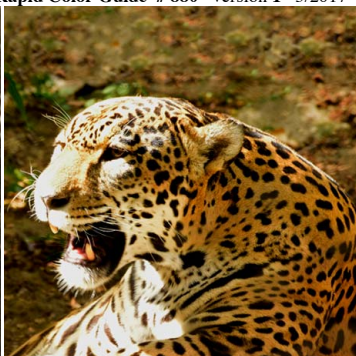

20 *Panthera onca*
Tigre mano de lana FELIDAE



21 *Leopardus wiedii*
Tigrillo mano gordo FELIDAE
Foto: WebConserva



22 *Puma concolor*
Leoncillo FELIDAE
Foto: WebConserva



23 *Puma yagouaroundi*
Puma negro FELIDAE
Foto: WebConserva



24 *Tapirus terrestris*
Danta, Tapir TAPIRIDAE

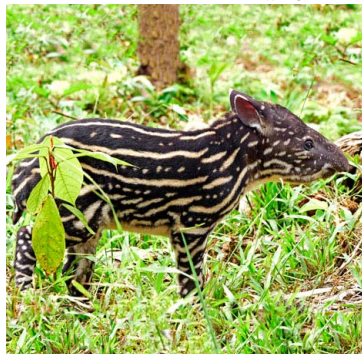

25 *Tapirus terrestris* (cría)
Danta, Tapir TAPIRIDAE



26 *Pecari tajacu*
Saíno TAYASSUIDAE

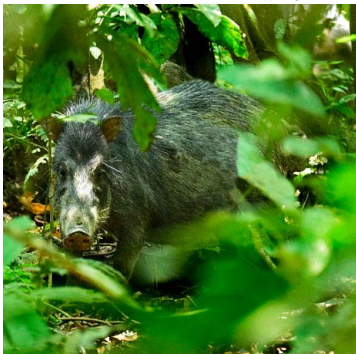

27 *Tayassu pecari*
Cafuche, Cajucho TAYASSUIDAE



28 *Odocoileus virginianus apurensis*
Venado de cola blanca CERVIDAE

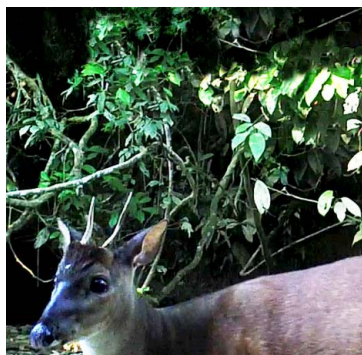

29 *Mazama nemorivaga*
Venado lobero CERVIDAE



30 *Hadrosaurus spadicus*
Ardilla SCIURIDAE

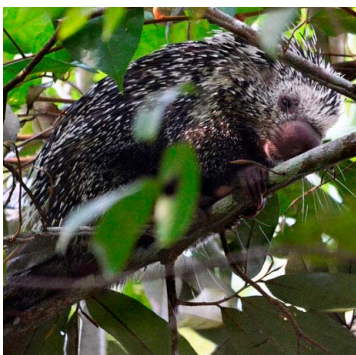

31 *Coendou prehensilis*
Erizo, Puercoespín ERETHIZONTIDAE



32 *Hydrochoerus hydrochaeris*
Chigüiro CAVIIDAE

Mamíferos grandes y medianos de los alrededores de la Serranía de la Lindosa

Olga L. Montenegro¹, Héctor Restrepo², Jorge L. Contreras³, Wilmer Ramírez⁴ y Juan Pablo López⁵

¹ Universidad Nacional de Colombia, ² Fundación para la Conservación y el Desarrollo Sostenible, ³ Instituto SINCHI, ⁴ Parques Nacionales de Colombia, ⁵ Conservación Internacional (CO)

Fotos de los autores, excepto por *Leopardus wiedii*, *Puma concolor* y *Puma yaguaroundi*, facilitadas por WebConserva. Producido por Tyana Wachter. Con el apoyo del Moore Foundation.
 © Olga Montenegro [olmontenegrod@unal.edu.co], Héctor Restrepo [restrepof@gmail.com], Jorge Contreras [jlcontrerash@unal.edu.co], Wilmer Ramírez y Juan Pablo López
 © Keller Science Action Center, Science and Education, The Field Museum [fieldguides@fieldmuseum.org] [fieldguides.fieldmuseum.org] **Rapid Color Guide # 880** versión 1 5/2017



33 *Dasyprocta fuliginosa*
Chaqueto DASYPROCTIDAE



34 *Myoprocta* sp.
Cuin-Cuin, Tin tin DASYPROCTIDAE



35 *Cuniculus paca*
Lapa, Guagua CUNICULIDAE

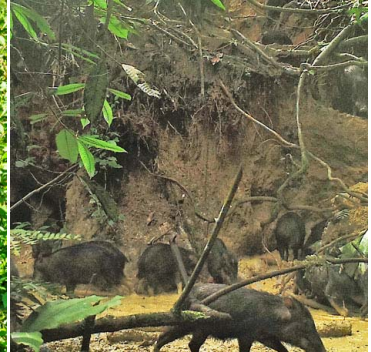

36 Salados utilizados por mamíferos en bosques del Guaviare



37 Parte alta del cerro El Capricho, bosques en ladera en buen estado de conservación, importante para mamíferos terrestres y arborícolas del Guaviare

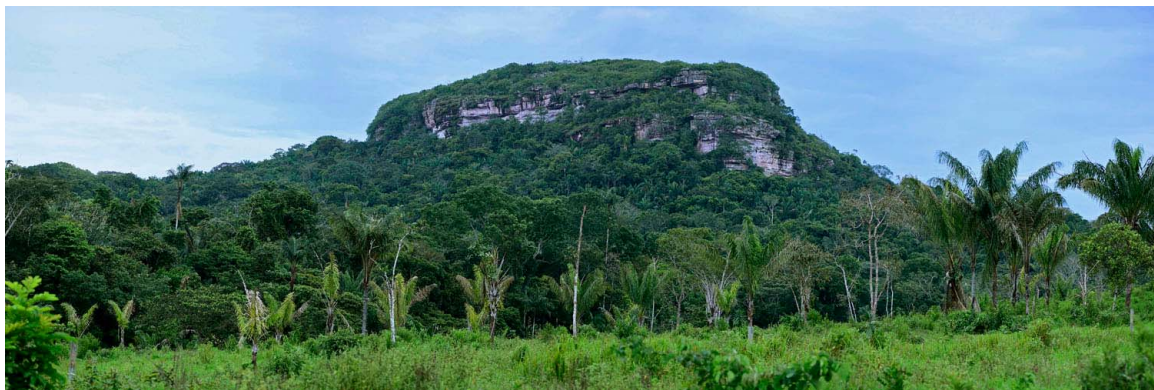

38 Cerro Azul. Varios tipos de bosque de tierras planas y ladera utilizados por mamíferos terrestres grandes como los ungulados



39 Afloramientos rocosos y bosques de la Pizarra con mosaicos de arbustales y zonas abiertas, que ofrecen múltiples recursos a diversas especies de mamíferos