

# Mercado Central Gov. Adauto Bezerra, Juazeiro do Norte, Ceará, BRASIL

## Plantas Medicinais Comercializadas em Juazeiro do Norte

# 1

Alessandra Buccaran<sup>1</sup>, Ariane Luna Peixoto<sup>2</sup> & Ines Machline Silva<sup>3</sup>

1. Programa de Pós-graduação em Botânica, Escola Nacional de Botânica Tropical, Instituto de Pesquisas Jardim Botânico do Rio de Janeiro, RJ; 2. Instituto de Pesquisas Jardim Botânico do Rio de Janeiro, RJ. 3. Universidade Federal Rural do Rio de Janeiro, Seropédica, RJ.

Fotos de Alessandra Buccaran. Produzido por: Alessandra Buccaran. Agradecemos a administração e aos comerciantes do Mercado Central de Juazeiro do Norte, CE.

© Alessandra Buccaran [alessandrabcosta@gmail.com]. Ariane Luna Peixoto. Ines Machline Silva

643 versão 1 08/2014



**1**  
XIMENIACEAE      **ameixa**  
*Ximenia americana* L.

**2**  
CHRYSOBALANACEAE      **oitíca**  
*Licania rigida* Benth.

**3**  
CUCURB.      **gindiroba**  
*Fevillea trilobata* L.



**4**  
LAMIACEAE      **alfavaca**  
*Ocimum campechianum* Mill.

**5**  
PASSIFLORACEAE      **chanana**  
*Turnera subulata* Sm.

**6**  
COST.      **cana-do-brejo**  
*Costus spitalis* (Jaq.) Roscoe



**7**  
FABACEAE      **angico**  
*Anadenanthera colubrina* (Vell.) Brenan

**8**  
MYRTACEAE      **eucalipto**  
*Eucalyptus* sp

**9**  
FABA      **cumarú**  
*Dipteryx odorata* (Aubl.) Willd.

# Mercado Central Gov. Adauto Bezerra, Juazeiro do Norte, Ceará, BRASIL

## Plantas Medicinais Comercializadas em Juazeiro do Norte

2

Alessandra Buccaran<sup>1</sup>, Ariane Luna Peixoto<sup>2</sup> & Ines Machline Silva<sup>3</sup>

1. Programa de Pós-graduação em Botânica, Escola Nacional de Botânica Tropical, Instituto de Pesquisas Jardim Botânico do Rio de Janeiro, RJ; 2. Instituto de Pesquisas Jardim Botânico do Rio de Janeiro, RJ. 3. Universidade Federal Rural do Rio de Janeiro, Seropédica, RJ.

Fotos de Alessandra Buccara. Produzido por: Alessandra Buccaran. Agradecemos a administração e aos comerciantes do Mercado Central de Juazeiro do Norte, CE.

© Alessandra Buccaran [alessandrabcosta@gmail.com]. Ariane Luna Peixoto. Ines Machline Silva

643 versão 1 08/2014



**10** **quebra-pedra**  
PHYLLANTHACEAE *Phyllanthus niruri* L.



**11** **imburana-de-cheiro**  
FABACEAE *Amburana cearensis* (Allemão) A.C.Sm



**12** **nogueira**  
EUPH *Aleurites moluccanus* (L.) Willd.



**13** **mastruz**  
AMARANTHACEAE *Chenopodium ambrosioides*



**14** **mulungu**  
FABACEAE *Erythrina velutina* Willd.



**15** **pedra-hume-cãa**  
MYRT *Myrcia silvatica* (G.Mey.)DC.



**16** **jaborandi**  
FABACEAE *Trischidium molle* (Benth.) H.E.Ireland



**17** **jucá**  
FABACEAE *Libidibia ferrea* (Mart.ex Tul)L.P.Queiroz



**18** **cumarú**  
FABA *Dipteryx odorata* (Aubl.) Willd.

# Mercado Central Gov. Adauto Bezerra, Juazeiro do Norte, Ceará, BRASIL

## Plantas Medicinais Comercializadas em Juazeiro do Norte

3

Alessandra Buccaran<sup>1</sup>, Ariane Luna Peixoto<sup>2</sup> & Ines Machline Silva<sup>3</sup>

1. Programa de Pós-graduação em Botânica, Escola Nacional de Botânica Tropical, Instituto de Pesquisas Jardim Botânico do Rio de Janeiro, RJ; 2. Instituto de Pesquisas Jardim Botânico do Rio de Janeiro, RJ. 3. Universidade Federal Rural do Rio de Janeiro, Seropédica, RJ.

Fotos de Alessandra Buccaran. Produzido por: Alessandra Buccaran. Agradecemos a administração e aos comerciantes do Mercado Central de Juazeiro do Norte, CE.  
© Alessandra Buccaran [alessandrabbccosta@gmail.com]. Ariane Luna Peixoto versão 1 08/2014

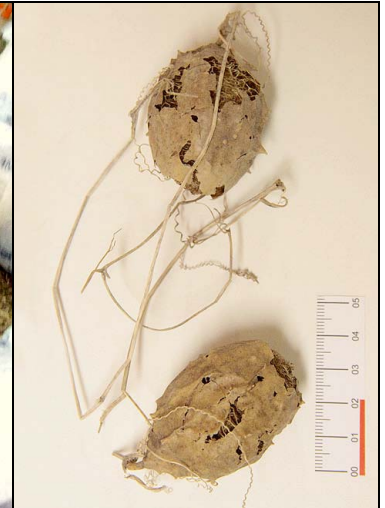

19 **melancia-da-praia/ gogoia**  
SOLANACEAE *Solanum* sp.

20 **romã**  
LYTHRACEAE *Punica granatum* L.

21 **cabacinha**  
CUCURB *Luffa operculata* (L.) Cogn.



Plantas medicinais no Mercado Central Governador Adauto Bezerra