

AVES de la Reserva Natural Palmarí, Amazonas-Brasil

Diana M. Pinto O. *, Camilo Rodríguez L. **, Axel Henry Antoine-Feill S*** & Álvaro E. Rodríguez T****

* Licenciada en Biología, Universidad Distrital Francisco José de Caldas, Bogotá - Colombia dimapimouse@yahoo.com

** Licenciado en Biología, Universidad Distrital Francisco José de Caldas, Bogotá - Colombia. mcamiloa6@hotmail.com

*** Biólogo-Ecólogo-Ornitólogo. Bogotá - Colombia. info@palmar.org

**** DMV. Esp. Sanidad Animal, Universidad de Ciencias Aplicadas y Ambientales, Bogotá - Colombia kennelkhan@gmail.com

Con colaboración de Environmental & Conservation Programs, The Field Museum, Chicago, USA [www.fnmh.org/animalguides/]. Fotos de los autores y Edson Endrigo.

© Diana M. Pinto O, Camilo Rodríguez L, Axel Henry Antoine-Feill y Álvaro E. Rodríguez T. Guía rápida a color de las aves de la Reserva Natural Palmarí, Amazonas-Brasil #1 versión 1, 01/2013.



1. *Buteo magnirostris* (AHAF)
Gavilán caminero
ACCIPITRIDAE



2. *Buteo magnirostris* (AHAF)
Gavilán caminero
ACCIPITRIDAE



3. *Busarellus nigricollis* (CRL)
Gavilán cienaguero
ACCIPITRIDAE



4. *Buteogallus urubitinga* (Juv) (AHAF)
Cangrejero grande
ACCIPITRIDAE

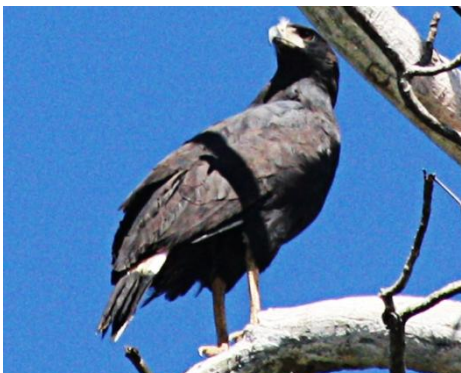

5. *Buteogallus urubitinga* (AERT)
Cangrejero grande
ACCIPITRIDAE



6. *Helicolestes hamatus* (DMPO)
Caracolero negro
ACCIPITRIDAE



7. *Leucopternis schistaceus* (EE)
Gavilán patirrojo
ACCIPITRIDAE



8. *Leucopternis schistaceus* (AHAF)
Gavilán patirrojo
ACCIPITRIDAE



9. *Chloroceryle amazona* (AHAF)
Martín-pescador matraquero
ALCEDINIDAE

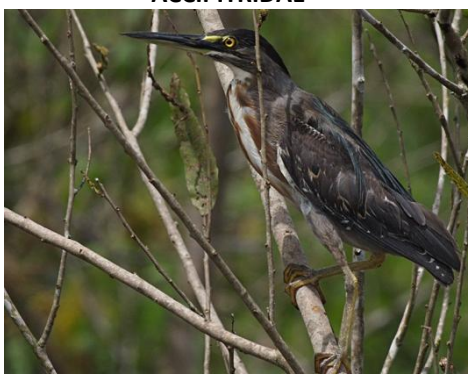

10. *Agamia agami* (AHAF)
Garza agami
ARDEIDAE



11. *Ardea alba* (AHAF)
Garza real
ARDEIDAE



12. *Ardea cocoi* (AHAF)
Garzón azul
ARDEIDAE

Diana M. Pinto O. *, Camilo Rodríguez L. **, Axel Henry Antoine-Feill S*** & Álvaro E. Rodríguez T****

* Licenciada en Biología, Universidad Distrital Francisco José de Caldas, Bogotá - Colombia dimapimouse@yahoo.com

** Licenciado en Biología, Universidad Distrital Francisco José de Caldas, Bogotá - Colombia. mcamiloa6@hotmail.com

*** Biólogo-Ecólogo-Ornitólogo. Bogotá - Colombia. info@palmar.org

**** DMV. Esp. Sanidad Animal, Universidad de Ciencias Aplicadas y Ambientales, Bogotá - Colombia kennelkhan@gmail.com

Con colaboración de Environmental & Conservation Programs, The Field Museum, Chicago, USA (www.fnmh.org/animalguides/). Fotos de los autores y Edson Endrigo.

© Diana M. Pinto O, Camilo Rodríguez L, Axel Henry Antoine-Feill y Álvaro E. Rodríguez T. Guía rápida a color de las aves de la Reserva Natural Palmarí, Amazonas-Brasil #1 versión 1, 01/2013.



13. *Pilherodius pileatus* (AHAF)
Garza crestada
ARDEIDAE

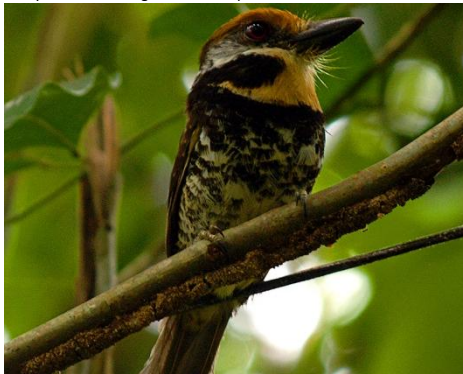

14. *Bucco tamatia* (AHAF)
Bobo moteado
BUCCONIDAE



15. *Monasa nigrifrons* (CRL)
Monjita piquirroja
BUCCONIDAE



16. *Monasa nigrifrons* (EE)
Monjita piquirroja
BUCCONIDAE



17. *Notharchus hyperrhynchus* (EE)
Bobo de collar
BUCCONIDAE



18. *Nyctidromus albicollis* (AERT)
Bujío
CAPRIMULGIDAE



19. *Podager nacunda* (AHAF)
Chotacabras collarejo
CAPRIMULGIDAE



20. *Podager nacunda* (AHAF)
Chotacabras collarejo
CAPRIMULGIDAE



21. *Cyanocopsa cyanoides* (AHAF)
Azulón silvícola
CARDENALIDAE



22. *Piranga olivacea* (EE)
Piranga alinegra
CARDENALIDAE



23. *Cathartes aura* (DMPO)
Guala cabecirroja
CATHARTIDAE



24. *Coragyps atratus* (CRL)
Gallinazo negro
CATHARTIDAE

Diana M. Pinto O. *, Camilo Rodríguez L. **, Axel Henry Antoine-Feill S*** & Álvaro E. Rodríguez T****

* Licenciada en Biología, Universidad Distrital Francisco José de Caldas, Bogotá - Colombia dimapimouse@yahoo.com

** Licenciado en Biología, Universidad Distrital Francisco José de Caldas, Bogotá - Colombia. mcamiloa6@hotmail.com

*** Biólogo-Ecólogo-Ornitólogo. Bogotá - Colombia. info@palmari.org

**** DMV. Esp. Sanidad Animal, Universidad de Ciencias Aplicadas y Ambientales, Bogotá - Colombia kennelkhan@gmail.com

Con colaboración de Environmental & Conservation Programs, The Field Museum, Chicago, USA (www.fnmh.org/animalguides/). Fotos de los autores y Edson Endrigo.

© Diana M. Pinto O, Camilo Rodríguez L, Axel Henry Antoine-Feill y Álvaro E. Rodríguez T. Guía rápida a color de las aves de la Reserva Natural Palmarí, Amazonas-Brasil #1 versión 1, 01/2013.



25. *Sarcoramphus papa* (AHAF)
Rey de los gallinazos
CATHARTIDAE



26. *Sarcoramphus papa* (EE)
Rey de los gallinazos
CATHARTIDAE



27. *Charadrius collaris* (AHAF)
Chorlitejo semipalmado
CHARADRIIDAE



28. *Vanellus cayanus* (AHAF)
Pellar playero
CHARADRIIDAE



29. *Patagioenas subvinacea* (EE)
Paloma colorada
COLUMBIDAE



30. *Cyanocorax violaceus* (EE)
Carriquí violáceo
CORVIDAE



31. *Cotinga maynana* (EE)
Cotinga turquesa
COTINGIDAE



32. *Querula purpurata* (EE)
Cuaba
COTINGIDAE



33. *Ortalis motmot* (AHAF)
Chachalaca moteada
CRACIDAE

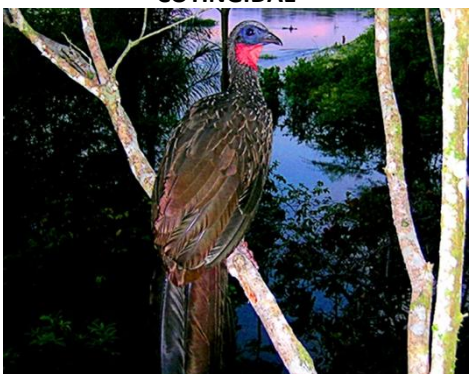

34. *Penelope jacquacu* (AHAF)
Pava amazónica
CRACIDAE

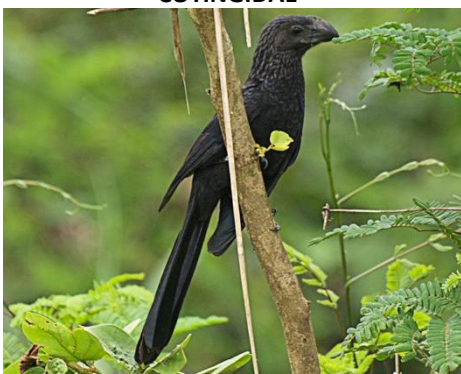

35. *Crotophaga major* (AHAF)
Garrapatero grande
CUCULIDAE



36. *Ammodramus aurifrons* (DMPO)
Sabanero zumbador
EMBERIZIDAE

AVES de la Reserva Natural Palmarí, Amazonas-Brasil

Diana M. Pinto O. *, Camilo Rodríguez L. **, Axel Henry Antoine-Feill S*** & Álvaro E. Rodríguez T****

* Licenciada en Biología, Universidad Distrital Francisco José de Caldas, Bogotá - Colombia dimapimouse@yahoo.com

** Licenciado en Biología, Universidad Distrital Francisco José de Caldas, Bogotá - Colombia. mcamiloa6@hotmail.com

*** Biólogo-Ecólogo-Ornitólogo. Bogotá - Colombia. info@palmar.org

**** DMV. Esp. Sanidad Animal, Universidad de Ciencias Aplicadas y Ambientales, Bogotá - Colombia kennelkhan@gmail.com

Con colaboración de Environmental & Conservation Programs, The Field Museum, Chicago, USA (www.fnmh.org/animalguides/). Fotos de los autores y Edson Endrigo.

© Diana M. Pinto O, Camilo Rodríguez L, Axel Henry Antoine-Feill y Álvaro E. Rodríguez T. Guía rápida a color de las aves de la Reserva Natural Palmarí, Amazonas-Brasil #1 versión 1, 01/2013.



37. *Daptrius ater* (AERT)
Cacao negro
FALCONIDAE



38. *Milvago chimachima* (AHAF)
Pigua
FALCONIDAE



39. *Milvago chimachima* (juv) (AHAF)
Pigua
FALCONIDAE



40. *Euphonia laniirostris* (AHAF)
Eufonia gorgiamarilla
FRINGILLIDAE



41. *Dendroplex picus* (CRL)
Trepatroncos pico-de-lanza
FURNARIIDAE



42. *Sittasomus griseicapillus* (DMPO)
Trepatroncos oliváceo
FURNARIIDAE



43. *Xenops minutus* (EE)
Xenops pardusco
FURNARIIDAE



44. *Xiphorhynchus guttatus* (EE)
Trepatroncos silbador
FURNARIIDAE

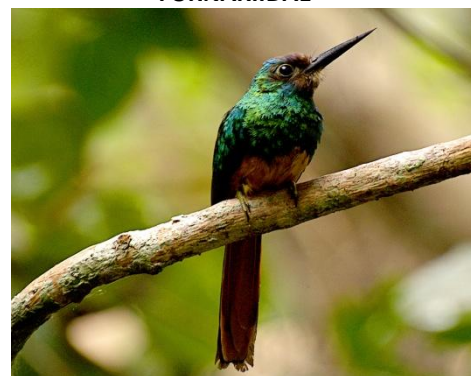

45. *Galbula tombacea* (AHAF)
Jacamar barbiblanco
GALBULIDAE



46. *Progne subis* (EE)
Golondrina púrpura
HIRUNDINIDAE



47. *Tachycineta albiventer* (AERT)
Golondrina aliblanca
HIRUNDINIDAE

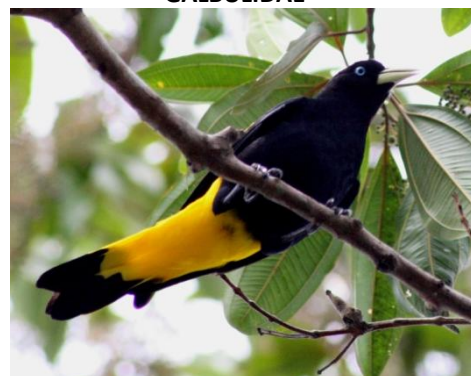

48. *Cacicus cela* (CRL)
Arrendajo culiamarillo
ICTERIDAE

Diana M. Pinto O. *, Camilo Rodríguez L. **, Axel Henry Antoine-Feill S*** & Álvaro E. Rodríguez T****

* Licenciada en Biología, Universidad Distrital Francisco José de Caldas, Bogotá - Colombia dimapimouse@yahoo.com

** Licenciado en Biología, Universidad Distrital Francisco José de Caldas, Bogotá - Colombia. mcamiloa6@hotmail.com

*** Biólogo-Ecólogo-Ornitólogo. Bogotá - Colombia. info@palmar.org

**** DMV. Esp. Sanidad Animal, Universidad de Ciencias Aplicadas y Ambientales, Bogotá - Colombia kennelkhan@gmail.com

Con colaboración de Environmental & Conservation Programs, The Field Museum, Chicago, USA (www.fnmh.org/animalguides/). Fotos de los autores y Edson Endrigo.

© Diana M. Pinto O, Camilo Rodríguez L, Axel Henry Antoine-Feill y Álvaro E. Rodríguez T. Guía rápida a color de las aves de la Reserva Natural Palmarí, Amazonas-Brasil #1 versión 1, 01/2013.



49. *Chrysomus icterocephalus* (EE)
Monjita cabeciamarilla
ICTERIDAE



50. *Jacana jacana* (AHAF)
Gallito de ciénaga Suramericano
JACANIDAE



51. *Phaetusa simplex* (AHAF)
Gaviotín picudo
LARIDAE



52. *Phaetusa simplex (Juv)* (AHAF)
Gaviotín picudo
LARIDAE



53. *Baryphthengus martii* (DMPO)
Barranquero pechicastaño
MOMOTIDAE



54. *Opisthocomus hoazin* (AHAF)
Chenchena
OPISTHOCOMIDAE



54. *Pandion haliaetus* (AHAF)
Águila pescadora
PANDIONIDAE



55. *Celeus flavus* (AHAF)
Carpintero amarillo
PICIDAE



56. *Colaptes punctigula* (AHAF)
Carpintero pechipunteado
PICIDAE



57. *Melanerpes cruentatus* (EE)
Carpintero cejón
PICIDAE



58. *Veniliornis affinis* (AHAF)
Carpintero embreado
PICIDAE



59. *Chiroxiphia pareola* (EE)
Saltarín dorsiazul
PIPRIDAE

AVES de la Reserva Natural Palmarí, Amazonas-Brasil

Diana M. Pinto O. *, Camilo Rodríguez L. **, Axel Henry Antoine-Feill S*** & Álvaro E. Rodríguez T****

* Licenciada en Biología, Universidad Distrital Francisco José de Caldas, Bogotá - Colombia dimapimouse@yahoo.com

** Licenciado en Biología, Universidad Distrital Francisco José de Caldas, Bogotá - Colombia. mcamiloa6@hotmail.com

*** Biólogo-Ecólogo-Ornitólogo. Bogotá - Colombia. info@palmar.org

**** DMV. Esp. Sanidad Animal, Universidad de Ciencias Aplicadas y Ambientales, Bogotá - Colombia kennelkhan@gmail.com

Con colaboración de Environmental & Conservation Programs, The Field Museum, Chicago, USA (www.fnmh.org/animalguides/). Fotos de los autores y Edson Endrigo.

© Diana M. Pinto O, Camilo Rodríguez L, Axel Henry Antoine-Feill y Álvaro E. Rodríguez T. Guía rápida a color de las aves de la Reserva Natural Palmarí, Amazonas-Brasil #1 versión 1, 01/2013.



60. *Dixiphia pipra* (Macho) (AHAF)
Saltarín cabeciblanco
PIPRIDAE



61. *Dixiphia pipra* (Hembra) (AHAF)
Saltarín cabeciblanco
PIPRIDAE



62. *Lepidothrix coronata* (EE)
Saltarín coronado
PIPRIDAE



63. *Machaeropterus regulus* (AHAF)
Saltarín rayado
PIPRIDAE



64. *Pipra filicauda* (EE)
Saltarín cola de alambre
PIPRIDAE



65. *Amazona festiva* (AHAF)
Lora festiva
PSITTACIDAE



66. *Amazona ochrocephala* (AHAF)
Lora cabeciamarilla
PSITTACIDAE



67. *Ara ararauna* (AHAF)
Guacamaya azuliamarilla
PSITTACIDAE



68. *Ara macao* (AHAF)
Guacamaya macao
PSITTACIDAE



69. *Brotogeris cyanoptera* (EE)
Periquito aliazul
PSITTACIDAE



70. *Pionus menstruus* (EE)
Cotorra cabeciazul
PSITTACIDAE



71. *Pionites leucogaster* (AERT)
Lorito rubio
PSITTACIDAE

AVES de la Reserva Natural Palmarí, Amazonas-Brasil

Diana M. Pinto O. *, Camilo Rodríguez L. **, Axel Henry Antoine-Feill S*** & Álvaro E. Rodríguez T****

* Licenciada en Biología, Universidad Distrital Francisco José de Caldas, Bogotá - Colombia dimapimouse@yahoo.com

** Licenciado en Biología, Universidad Distrital Francisco José de Caldas, Bogotá - Colombia. mcamiloa6@hotmail.com

*** Biólogo-Ecólogo-Ornitólogo. Bogotá - Colombia. info@palmar.org

**** DMV. Esp. Sanidad Animal, Universidad de Ciencias Aplicadas y Ambientales, Bogotá - Colombia kennelkhan@gmail.com

Con colaboración de Environmental & Conservation Programs, The Field Museum, Chicago, USA (www.fnmh.org/animalguides/). Fotos de los autores y Edson Endrigo.

© Diana M. Pinto O, Camilo Rodríguez L, Axel Henry Antoine-Feill y Álvaro E. Rodríguez T. Guía rápida a color de las aves de la Reserva Natural Palmarí, Amazonas-Brasil #1 versión 1, 01/2013.



71. *Pionites leucogaster* (AHAF)
Lorito rubio
PSITTACIDAE



72. *Pyrrhura picta* (AHAF)
Periquito pintado
PSITTACIDAE



73. *Psophia leucoptera* (CRL)
Tente alipálido
PSOPHIIDAE



74. *Pteroglossus azara* (EE)
Pichí- Pico de marfil
RAMPHASTIDAE



75. *Pteroglossus castanotis* (EE)
Pichí Bandirrojo
RAMPHASTIDAE



76. *Ramphastos culminatus* (AHAF)
Tucán pechiblanco
RAMPHASTIDAE



77. *Selenidera reinwardtii* (EE)
Pichilingo aserrador
RAMPHASTIDAE



78. *Rynchops niger* (AHAF)
Picotijera americano
RYNCHOPIDAE



79. *Athene cunicularia* (AHAF)
Mochuelo conejo
STRIGIDAE



80. *Megascops watsonii* (DMPO)
Autillo selvático
STRIGIDAE



81. *Pulsatrix perspicillata* (juv) (AHAF)
Búho de anteojos
STRIGIDAE



82. *Cymbilaimus lineatus* (EE)
Batará capirotdado
THAMNOPHILIDAE

AVES de la Reserva Natural Palmarí, Amazonas-Brasil

Diana M. Pinto O. *, Camilo Rodríguez L. **, Axel Henry Antoine-Feill S*** & Álvaro E. Rodríguez T****

* Licenciada en Biología, Universidad Distrital Francisco José de Caldas, Bogotá - Colombia dimapimouse@yahoo.com

** Licenciado en Biología, Universidad Distrital Francisco José de Caldas, Bogotá - Colombia. mcamiloa6@hotmail.com

*** Biólogo-Ecólogo-Ornitólogo. Bogotá - Colombia. info@palmar.org

**** DMV. Esp. Sanidad Animal, Universidad de Ciencias Aplicadas y Ambientales, Bogotá - Colombia kennelkhan@gmail.com

Con colaboración de Environmental & Conservation Programs, The Field Museum, Chicago, USA (www.fnmh.org/animalguides/). Fotos de los autores y Edson Endrigo.

© Diana M. Pinto O, Camilo Rodríguez L, Axel Henry Antoine-Feill y Álvaro E. Rodríguez T. Guía rápida a color de las aves de la Reserva Natural Palmarí, Amazonas-Brasil #1 versión 1, 01/2013.



83. *Epinecrophylla haematonota* (AHAF)
Hormiguerito lomicastaño
THAMNOPHILIDAE



84. *Gymnopathys salvini* (Hembra) (EE)
Hormiguerito de garganta blanca
THAMNOPHILIDAE



85. *Gymnopathys salvini* (Macho) (EE)
Hormiguerito de garganta blanca
THAMNOPHILIDAE



86. *Hylophylax naevius* (EE)
Hormiguerito de gargantilla
THAMNOPHILIDAE



87. *Hypocnemis cantator* (AHAF)
Hormiguerito canarín
THAMNOPHILIDAE



88. *Myrmeciza fortis* (AHAF)
Hormiguerito cariazul
THAMNOPHILIDAE



89. *Myrmeciza hyperythra* (EE)
Hormiguerito plúmbeo
THAMNOPHILIDAE



90. *Myrmeciza melanoceps* (Hembra) (EE)
Hormiguerito hombriblanco
THAMNOPHILIDAE



91. *Myrmeciza melanoceps* (Macho) (EE)
Hormiguerito hombriblanco
THAMNOPHILIDAE



92. *Myrmoborus melanurus* (EE)
Hormiguerito colinegro
THAMNOPHILIDAE



93. *Rhegmatorhina melanosticta* (AHAF)
Hormiguerito crestado
THAMNOPHILIDAE



94. *Sclateria naevia* (EE)
Hormiguerito plateado
THAMNOPHILIDAE

AVES de la Reserva Natural Palmarí, Amazonas-Brasil

9

Diana M. Pinto O. *, Camilo Rodríguez L. **, Axel Henry Antoine-Feill S*** & Álvaro E. Rodríguez T****

* Licenciada en Biología, Universidad Distrital Francisco José de Caldas, Bogotá - Colombia dimapimouse@yahoo.com

** Licenciado en Biología, Universidad Distrital Francisco José de Caldas, Bogotá - Colombia. mcamiloa6@hotmail.com

*** Biólogo-Ecólogo-Ornitólogo. Bogotá - Colombia. info@palmar.org

**** DMV. Esp. Sanidad Animal, Universidad de Ciencias Aplicadas y Ambientales, Bogotá - Colombia kennelkhan@gmail.com

Con colaboración de Environmental & Conservation Programs, The Field Museum, Chicago, USA (www.fnmh.org/animalguides/). Fotos de los autores y Edson Endrigo.

© Diana M. Pinto O, Camilo Rodríguez L, Axel Henry Antoine-Feill y Álvaro E. Rodríguez T. Guía rápida a color de las aves de la Reserva Natural Palmarí, Amazonas-Brasil #1 versión 1, 01/2013.



95. *Thamnophilus doliatus* (AERT)
Batará barrado
THAMNOPHILIDAE



96. *Cyanerpes caeruleus* (EE)
Mielero cerúleo
THRAUPIDAE



97. *Cyanerpes nitidus* (EE)
Mielero pico de tuna
THRAUPIDAE



98. *Dacnis cayana* (EE)
Dacnis azul
THRAUPIDAE



99. *Dacnis flaviventer* (CRL)
Dacnis pechiamarilla
THRAUPIDAE



100. *Dacnis lineata* (EE)
Dacnis carinegra
THRAUPIDAE



101. *Paroaria gularis* (EE)
Cardenal pantanero
THRAUPIDAE



102. *Ramphocelus carbo* (Hembra) (DMPO)
Toche negro
THRAUPIDAE



103. *Ramphocelus carbo* (Hembra) (DMPO)
Toche negro
THRAUPIDAE



104. *Ramphocelus carbo* (Macho) (AERT)
Toche negro
THRAUPIDAE



105. *Ramphocelus nigrogularis* (EE)
Toche carmesí
THRAUPIDAE

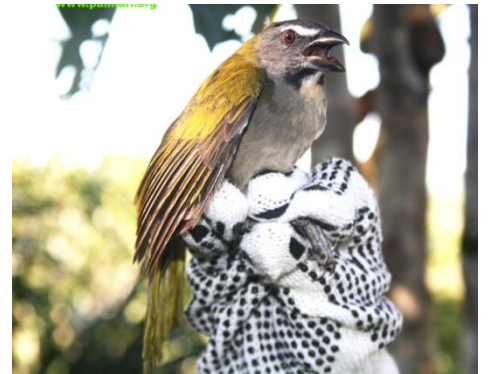

106. *Saltator maximus* (CRL)
Saltador ajicero
THRAUPIDAE

Diana M. Pinto O. *, Camilo Rodríguez L. **, Axel Henry Antoine-Feill S*** & Álvaro E. Rodríguez T****

* Licenciada en Biología, Universidad Distrital Francisco José de Caldas, Bogotá - Colombia dimapimouse@yahoo.com

** Licenciado en Biología, Universidad Distrital Francisco José de Caldas, Bogotá - Colombia. mcamiloa6@hotmail.com

*** Biólogo-Ecólogo-Ornitólogo. Bogotá - Colombia. info@palmar.org

**** DMV. Esp. Sanidad Animal, Universidad de Ciencias Aplicadas y Ambientales, Bogotá - Colombia kennelkhan@gmail.com

Con colaboración de Environmental & Conservation Programs, The Field Museum, Chicago, USA (www.fnmh.org/animalguides/). Fotos de los autores y Edson Endrigo.

© Diana M. Pinto O, Camilo Rodríguez L, Axel Henry Antoine-Feill y Álvaro E. Rodríguez T. Guía rápida a color de las aves de la Reserva Natural Palmarí, Amazonas-Brasil #1 versión 1, 01/2013.



107. *Sporophila castaneiventris* (Hembra) (DMPO)
Espiguero buchicastaño
THRAUPIDAE



108. *Sporophila castaneiventris* (Hembra) (DMPO)
Espiguero buchicastaño
THRAUPIDAE



109. *Sporophila castaneiventris* (Macho) (AERT)
Espiguero buchicastaño
THRAUPIDAE



110. *Sporophila murallae* (EE)
Espiguero de Caquetá
THRAUPIDAE



111. *Tangara chilensis* (CRL)
Tangará sietecolores
THRAUPIDAE



112. *Tangara chilensis* (CRL)
Tangará sietecolores
THRAUPIDAE



113. *Tangara mexicana* (EE)
Tangará turquesa
THRAUPIDAE



114. *Tangara schranki* (EE)
Tangará carinegra
THRAUPIDAE



115. *Thraupis episcopus* (AHAF)
Azulejo común
THRAUPIDAE



116. *Thraupis palmarum* (DMPO)
Azulejo palmero
THRAUPIDAE



117. *Thraupis palmarum* (DMPO)
Azulejo palmero
THRAUPIDAE



118. *Crypturellus cinereus* (AHAF)
Tinamú sombrío
TINAMIDAE

Diana M. Pinto O. *, Camilo Rodríguez L. **, Axel Henry Antoine-Feill S*** & Álvaro E. Rodríguez T****

* Licenciada en Biología, Universidad Distrital Francisco José de Caldas, Bogotá - Colombia dimapimouse@yahoo.com

** Licenciado en Biología, Universidad Distrital Francisco José de Caldas, Bogotá - Colombia. mcamiloa6@hotmail.com

*** Biólogo-Ecólogo-Ornitólogo. Bogotá - Colombia. info@palmar.org

**** DMV. Esp. Sanidad Animal, Universidad de Ciencias Aplicadas y Ambientales, Bogotá - Colombia kennelkhan@gmail.com

Con colaboración de Environmental & Conservation Programs, The Field Museum, Chicago, USA (www.fnmh.org/animalguides/). Fotos de los autores y Edson Endrigo.

© Diana M. Pinto O, Camilo Rodríguez L, Axel Henry Antoine-Feill y Álvaro E. Rodríguez T. Guía rápida a color de las aves de la Reserva Natural Palmarí, Amazonas-Brasil #1 versión 1, 01/2013.



119. *Tinamus major* (AERT)
Tinamú grande
TINAMIDAE



120. *Iodopleura isabellae* (EE)
Cotinga diminuta
TITYRIDAE



121. *Schiffornis major* (EE)
Saltarín grande
TITYRIDAE



122. *Tityra semifasciata* (EE)
Titira enmascarada
TITYRIDAE



123. *Florisuga mellivora* (Macho) (CRL)
Colibrí Nuquiblanco
TROCHILIDAE

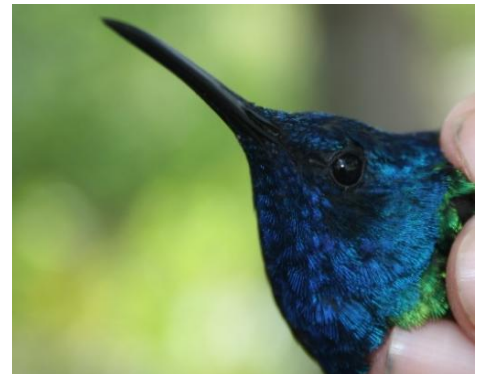

124. *Florisuga mellivora* (Macho) (CRL)
Colibrí Nuquiblanco
TROCHILIDAE



125. *Florisuga mellivora* (Macho) (CRL)
Colibrí Nuquiblanco
TROCHILIDAE



126. *Glaucis hirsutus* (Macho) (DMPO)
Ermitaño canelo
TROCHILIDAE



127. *Glaucis hirsutus* (Macho) (DMPO)
Ermitaño canelo
TROCHILIDAE



128. *Glaucis hirsutus* (Macho) (DMPO)
Ermitaño canelo
TROCHILIDAE



129. *Glaucis hirsutus* (Hembra) (AERT)
Ermitaño canelo
TROCHILIDAE



130. *Glaucis hirsutus* (Hembra) (AERT)
Ermitaño canelo
TROCHILIDAE

Diana M. Pinto O. *, Camilo Rodríguez L. **, Axel Henry Antoine-Feill S*** & Álvaro E. Rodríguez T****

* Licenciada en Biología, Universidad Distrital Francisco José de Caldas, Bogotá - Colombia dimapimouse@yahoo.com

** Licenciado en Biología, Universidad Distrital Francisco José de Caldas, Bogotá - Colombia. mcamiloa6@hotmail.com

*** Biólogo-Ecólogo-Ornitólogo. Bogotá - Colombia. info@palmar.org

**** DMV. Esp. Sanidad Animal, Universidad de Ciencias Aplicadas y Ambientales, Bogotá - Colombia kennelkhan@gmail.com

Con colaboración de Environmental & Conservation Programs, The Field Museum, Chicago, USA (www.fnmh.org/animalguides/). Fotos de los autores y Edson Endrigo.

© Diana M. Pinto O, Camilo Rodríguez L, Axel Henry Antoine-Feill y Álvaro E. Rodríguez T. Guía rápida a color de las aves de la Reserva Natural Palmarí, Amazonas-Brasil #1 versión 1, 01/2013.



131. *Glaucis hirsutus* (Hembra) (AERT)
Ermitaño canelo
TROCHILIDAE



132. *Heliodoxa aurescens* (CRL)
Diamante pechicastaño
TROCHILIDAE



133. *Heliodoxa aurescens* (CRL)
Diamante pechicastaño
TROCHILIDAE



134. *Heliodoxa aurescens* (CRL)
Diamante pechicastaño
TROCHILIDAE



135. *Phaethornis malaris* (DMPO)
Ermitaño piquigrande
TROCHILIDAE



136. *Phaethornis malaris* (DMPO)
Ermitaño piquigrande
TROCHILIDAE

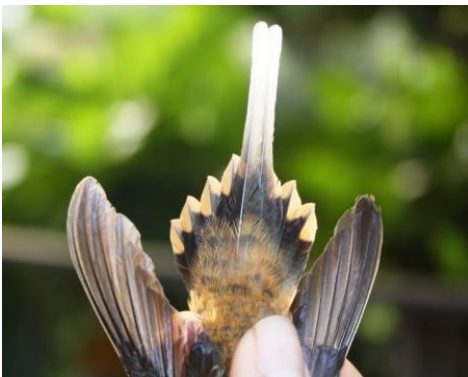

137. *Phaethornis malaris* (DMPO)
Ermitaño piquigrande
TROCHILIDAE



138. *Thalurania furcata* (Macho) (AERT)
Ninfa morada
TROCHILIDAE



139. *Thalurania furcata* (Macho) (AERT)
Ninfa morada
TROCHILIDAE



140. *Thalurania furcata* (Macho) (AERT)
Ninfa morada
TROCHILIDAE



141. *Thalurania furcata* (Hembra) (CRL)
Ninfa morada
TROCHILIDAE



142. *Thalurania furcata* (Hembra) (CRL)
Ninfa morada
TROCHILIDAE

Diana M. Pinto O. *, Camilo Rodríguez L. **, Axel Henry Antoine-Feill S*** & Álvaro E. Rodríguez T****

* Licenciada en Biología, Universidad Distrital Francisco José de Caldas, Bogotá - Colombia dimapimouse@yahoo.com

** Licenciado en Biología, Universidad Distrital Francisco José de Caldas, Bogotá - Colombia. mcamiloa6@hotmail.com

*** Biólogo-Ecólogo-Ornitólogo. Bogotá - Colombia. info@palmar.org

**** DMV. Esp. Sanidad Animal, Universidad de Ciencias Aplicadas y Ambientales, Bogotá - Colombia kennelkhan@gmail.com

Con colaboración de Environmental & Conservation Programs, The Field Museum, Chicago, USA (www.fnmh.org/animalguides/). Fotos de los autores y Edson Endrigo.

© Diana M. Pinto O, Camilo Rodríguez L, Axel Henry Antoine-Feill y Álvaro E. Rodríguez T. Guía rápida a color de las aves de la Reserva Natural Palmarí, Amazonas-Brasil #1 versión 1, 01/2013.



143. *Thalurania furcata* (Hembra) (CRL)
Ninfa morada
TROCHILIDAE



144. *Threnetes leucurus* (DMPO)
Ermitaño coliblanco
TROCHILIDAE



145. *Threnetes leucurus* (DMPO)
Ermitaño coliblanco
TROCHILIDAE



146. *Cantorchilus griseus* (EE)
Cucarachero gris
TROGLODYTIDAE



147. *Troglodytes aedon* (AERT)
Cucarachero común
TROGLODYTIDAE



148. *Trogon melanurus* (EE)
Trogon colinegro
TROGONIDAE



149. *Trogon melanurus* (AHAF)
Trogon colinegro
TROGONIDAE



150. *Trogon viridis* (AHAF)
Trogon coliblanco
TROGONIDAE



151. *Trogon viridis* (EE)
Trogon coliblanco
TROGONIDAE



152. *Turdus ignobilis* (EE)
Mayo embarrador
TROGONIDAE



153. *Lophotriccus vitiosus* (AHAF)
Tiranuelo alibarrado
TYRANNIDAE



154. *Empidonomus aurantioatrocristatus* (EE)
Atrapamoscas coronidorado
TYRANNIDAE

Diana M. Pinto O. *, Camilo Rodríguez L. **, Axel Henry Antoine-Feill S*** & Álvaro E. Rodríguez T****

* Licenciada en Biología, Universidad Distrital Francisco José de Caldas, Bogotá - Colombia dimapimouse@yahoo.com

** Licenciado en Biología, Universidad Distrital Francisco José de Caldas, Bogotá - Colombia. mcamiloa6@hotmail.com

*** Biólogo-Ecólogo-Ornitólogo. Bogotá - Colombia. info@palmar.org

**** DMV. Esp. Sanidad Animal, Universidad de Ciencias Aplicadas y Ambientales, Bogotá - Colombia kennelkhan@gmail.com

Con colaboración de Environmental & Conservation Programs, The Field Museum, Chicago, USA (www.fnmh.org/animalguides/). Fotos de los autores y Edson Endrigo.

© Diana M. Pinto O, Camilo Rodríguez L, Axel Henry Antoine-Feill y Álvaro E. Rodríguez T. Guía rápida a color de las aves de la Reserva Natural Palmarí, Amazonas-Brasil #1 versión 1, 01/2013.



155. *Legatus leucophaeus* (EE)
Atrapamoscas pirata
TYRANNIDAE



156. *Megarynchus pitangua* (EE)
Bichofué picudo
TYRANNIDAE



157. *Myiozetetes granadensis* (EE)
Sueda cabecigrís
TYRANNIDAE



158. *Myiozetetes similis* (EE)
Sueda social
TYRANNIDAE



159. *Onychorhynchus coronatus* (AHAF)
Atrapamoscas real Amazónico
TYRANNIDAE



160. *Pitangus sulphuratus* (AHAF)
Bichofué
TYRANNIDAE



161. *Poecilotriccus latirostris* (CRL)
Espatulilla rubicunda
TYRANNIDAE



162. *Poecilotriccus latirostris* (CRL)
Espatulilla rubicunda
TYRANNIDAE



163. *Terenotriccus erythurus* (AHAF)
Atrapamoscas colirrufo
TYRANNIDAE



164. *Todirostrum chrysocrotaphum* (EE)
Espatulilla collaraja
TYRANNIDAE



165. *Todirostrum maculatum* (DMPO)
Espatulilla manchada
TYRANNIDAE



166. *Tolmomyias assimilis* (AERT)
Picoplano aliamarillo
TYRANNIDAE

Diana M. Pinto O. *, Camilo Rodríguez L. **, Axel Henry Antoine-Feill S*** & Álvaro E. Rodríguez T****

* Licenciada en Biología, Universidad Distrital Francisco José de Caldas, Bogotá - Colombia dimapimouse@yahoo.com

** Licenciado en Biología, Universidad Distrital Francisco José de Caldas, Bogotá - Colombia. mcamiloa6@hotmail.com

*** Biólogo-Ecólogo-Ornitólogo. Bogotá - Colombia. info@palmari.org

**** DMV. Esp. Sanidad Animal, Universidad de Ciencias Aplicadas y Ambientales, Bogotá - Colombia kennelkhan@gmail.com

Con colaboración de Environmental & Conservation Programs, The Field Museum, Chicago, USA (www.fnmh.org/animalguides/). Fotos de los autores y Edson Endrigo.

© Diana M. Pinto O, Camilo Rodríguez L, Axel Henry Antoine-Feill y Álvaro E. Rodríguez T. Guía rápida a color de las aves de la Reserva Natural Palmarí, Amazonas-Brasil #1 versión 1, 01/2013.



167. *Tolmomyias assimilis* (AERT)
Picoplano aliamarillo
TYRANNIDAE



168. *Tyrannopsis sulphurea* (EE)
Sirirí colimocho
TYRANNIDAE



169. *Tyrannulus elatus* (CRL)
Tiranuelo colorado
TYRANNIDAE



170. *Tyrannulus elatus* (CRL)
Tiranuelo colorado
TYRANNIDAE



171. *Tyrannus tyrannus* (EE)
Sirirí norteño
TYRANNIDAE



172. *Zimmerius gracilipes* (EE)
Tiranuelo amazónico
TYRANNIDAE



173. *Hylophilus semicinereus* (EE)
Verderón pechigrís
VIREONIDAE



174. *Hylophilus semicinereus* (juv) (DMPO)
Verderón pechigrís
VIREONIDAE