

Camilo Rodríguez López¹, Diana M. Pinto O.², Álvaro E. Rodríguez T.³

¹Estudiante de Licenciatura en Biología, Universidad Distrital Francisco José de Caldas, Bogotá – Colombia. mcamiloa6@hotmail.com

²Estudiante de Licenciatura en Biología, Universidad Distrital Francisco José de Caldas, Bogotá - Colombia dimapimouse@yahoo.com

³Dr. Médico Veterinario, Universidad de Ciencias Aplicadas y Ambientales, Bogotá - Colombia kennelkhan@gmail.com

Producción: Camilo López, Juliana Philipp y T. Wachter - ©ECCO, The Field Museum, Chicago, USA (<http://fieldmuseum.org/ldtools>)

© Camilo Rodríguez López, Diana M. Pinto O. y Álvaro E. Rodríguez T. Fotos de los Autores y Pernelle Fritschy

Guía Rápida a Color de los Anfibios y Reptiles de la Reserva Natural Palmari #1 versión 1, 02/2012



1 *Allobates femoralis* (Foto DMPO)
AROMOBATIDAE



2 *Allobates femoralis* (Foto AERT)
AROMOBATIDAE



3 *Allobates femoralis* (Foto CRL)
AROMOBATIDAE



4 *Allobates trilineatus* (Foto AERT)
AROMOBATIDAE



5 *Allobates trilineatus* (Foto CRL)
AROMOBATIDAE



6 *Allobates trilineatus* (Foto DMPO)
AROMOBATIDAE



7 *Dendrophryniscus minutus* (Foto CRL)
BUFONIDAE



8 *Dendrophryniscus minutus* (Foto AERT)
BUFONIDAE



9 *Rhinella margaritifera* (Foto DMPO)
BUFONIDAE



10 *Rhinella margaritifera* (Foto DMPO)
BUFONIDAE



11 *Rhinella margaritifera* (Foto CRL)
BUFONIDAE



12 *Rhinella marina* (Foto AERT)
BUFONIDAE

Camilo Rodríguez López¹, Diana M. Pinto O.², Álvaro E. Rodríguez T.³

¹Estudiante de Licenciatura en Biología, Universidad Distrital Francisco José de Caldas, Bogotá – Colombia. mcamiloa6@hotmail.com

²Estudiante de Licenciatura en Biología, Universidad Distrital Francisco José de Caldas, Bogotá – Colombia. dimapimouse@yahoo.com

³Dr. Médico Veterinario, Universidad de Ciencias Aplicadas y Ambientales, Bogotá – Colombia. kennelkhan@gmail.com

Producción: Camilo López, Juliana Philipp y T. Wachter - ©ECCO, The Field Museum, Chicago, USA [<http://fieldmuseum.org/ldtools>]

© Camilo Rodríguez López, Diana M. Pinto O. y Álvaro E. Rodríguez T. Fotos de los Autores y Pernelle Fritschy

Guía Rápida a Color de los Anfibios y Reptiles de la Reserva Natural Palmari #1 versión 1, 02/2012



13 *Rhinella marina* (Foto CRL)
BUFONIDAE



14 *Rhinella proboscidea* (Foto DMPO)
BUFONIDAE



15 *Rhinella proboscidea* (Foto AERT)
BUFONIDAE



16 *Rhinella proboscidea* (Foto CRL)
BUFONIDAE



17 *Ameerega hahneli* (Foto DMPO)
DENDROBATIDAE



18 *Ameerega hahneli* (Foto AERT)
DENDROBATIDAE



19 *Ameerega hahneli* (Foto DMPO)
DENDROBATIDAE



20 *Ameerega trivittata* (Foto CRL)
DENDROBATIDAE



21 *Ameerega trivittata* (Foto AERT)
DENDROBATIDAE

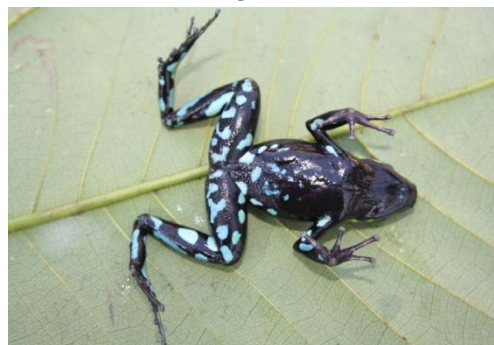

22 *Ameerega trivittata* (Foto CRL)
DENDROBATIDAE



23 *Dendropsophus sp.* (Foto DMPO)
HYLIDAE



24 *Dendropsophus sp.* (Foto AERT)
HYLIDAE

Camilo Rodríguez López¹, Diana M. Pinto O.², Álvaro E. Rodríguez T.³

¹Estudiante de Licenciatura en Biología, Universidad Distrital Francisco José de Caldas, Bogotá – Colombia. mcamiloa6@hotmail.com

²Estudiante de Licenciatura en Biología, Universidad Distrital Francisco José de Caldas, Bogotá – Colombia. dimapimouse@yahoo.com

³Dr. Médico Veterinario, Universidad de Ciencias Aplicadas y Ambientales, Bogotá – Colombia. kennelkhan@gmail.com

Producción: Camilo López, Juliana Philipp y T. Wachter - ©ECCO, The Field Museum, Chicago, USA [<http://fieldmuseum.org/ldtools>]

© Camilo Rodríguez López, Diana M. Pinto O. y Álvaro E. Rodríguez T. Fotos de los Autores y Pernelle Fritschy

Guía Rápida a Color de los Anfibios y Reptiles de la Reserva Natural Palmari #1 versión 1, 02/2012



25 *Dendropsophus sp.* (Foto CRL)
HYLIDAE



26 *Hypsiboas boans* (Foto DMPO)
HYLIDAE



27 *Hypsiboas boans* (Foto AERT)
HYLIDAE



28 *Hypsiboas boans* (Foto CRL)
HYLIDAE



29 *Hypsiboas lanciformis* (Foto AERT)
HYLIDAE



30 *Hypsiboas lanciformis* (Foto DMPO)
HYLIDAE



31 *Hypsiboas lanciformis* (Foto DMPO)
HYLIDAE



32 *Hypsiboas microderma* (Foto CRL)
HYLIDAE



33 *Hypsiboas microderma* (Foto AERT)
HYLIDAE



34 *Osteocephalus planiceps* (Foto DMPO)
HYLIDAE



35 *Osteocephalus planiceps* (Foto AERT)
HYLIDAE



36 *Osteocephalus subtilis* (Foto CRL)
HYLIDAE

Camilo Rodríguez López¹, Diana M. Pinto O.², Álvaro E. Rodríguez T.³

¹Estudiante de Licenciatura en Biología, Universidad Distrital Francisco José de Caldas, Bogotá – Colombia. mcamiloa6@hotmail.com

²Estudiante de Licenciatura en Biología, Universidad Distrital Francisco José de Caldas, Bogotá – Colombia. dimapimouse@yahoo.com

³Dr. Médico Veterinario, Universidad de Ciencias Aplicadas y Ambientales, Bogotá – Colombia. kennelkhan@gmail.com

Producción: Camilo López, Juliana Philipp y T. Wachter - ©ECCO, The Field Museum, Chicago, USA (<http://fieldmuseum.org/ldtools>)

© Camilo Rodríguez López, Diana M. Pinto O. y Álvaro E. Rodríguez T. Fotos de los Autores y Pernelle Fritschy

Guía Rápida a Color de los Anfibios y Reptiles de la Reserva Natural Palmari #1 versión 1, 02/2012



1 *Allobates femoralis* (Foto DMPO)
AROMOBATIDAE



2 *Allobates femoralis* (Foto AERT)
AROMOBATIDAE



3 *Allobates femoralis* (Foto CRL)
AROMOBATIDAE



4 *Allobates trilineatus* (Foto AERT)
AROMOBATIDAE



5 *Allobates trilineatus* (Foto CRL)
AROMOBATIDAE



6 *Allobates trilineatus* (Foto DMPO)
AROMOBATIDAE



7 *Dendrophryniscus minutus* (Foto CRL)
BUFONIDAE



8 *Dendrophryniscus minutus* (Foto AERT)
BUFONIDAE



9 *Rhinella margaritifera* (Foto DMPO)
BUFONIDAE



10 *Rhinella margaritifera* (Foto DMPO)
BUFONIDAE



11 *Rhinella margaritifera* (Foto CRL)
BUFONIDAE



12 *Rhinella marina* (Foto AERT)
BUFONIDAE

Camilo Rodríguez López¹, Diana M. Pinto O.², Álvaro E. Rodríguez T.³

¹Estudiante de Licenciatura en Biología, Universidad Distrital Francisco José de Caldas, Bogotá – Colombia. mcamiloa6@hotmail.com

²Estudiante de Licenciatura en Biología, Universidad Distrital Francisco José de Caldas, Bogotá – Colombia. dimapimouse@yahoo.com

³Dr. Médico Veterinario, Universidad de Ciencias Aplicadas y Ambientales, Bogotá – Colombia. kennelkhan@gmail.com

Producción: Camilo López, Juliana Philipp y T. Wachter - ©ECCO, The Field Museum, Chicago, USA [<http://fieldmuseum.org/ldtools>]

© Camilo Rodríguez López, Diana M. Pinto O. y Álvaro E. Rodríguez T. Fotos de los Autores y Pernelle Fritschy

Guía Rápida a Color de los Anfibios y Reptiles de la Reserva Natural Palmari #1 versión 1, 02/2012



49 *Scinax ruber* (Foto DMPO)
HYLIDAE



50 *Scinax ruber* (Foto AERT)
HYLIDAE



51 *Scinax ruber* (Foto CRL)
HYLIDAE



52 *Scinax cf. Iquitorum* (Foto CRL)
HYLIDAE



53 *Scinax cf. Iquitorum* (Foto DMPO)
HYLIDAE



54 *Scinax cf. Iquitorum* (Foto AERT)
HYLIDAE



55 *Sphaenorhynchus lacteus* (Foto CRL)
HYLIDAE



56 *Sphaenorhynchus lacteus* (Foto AERT)
HYLIDAE



57 *Sphaenorhynchus lacteus* (Foto DMPO)
HYLIDAE



58 *Trachycephalus venulosus* (Foto AERT)
HYLIDAE



59 *Trachycephalus venulosus* (Foto DMPO)
HYLIDAE



60 *Engystomops petersi* (Foto CRL)
LEIUPERIDAE

Camilo Rodríguez López¹, Diana M. Pinto O.², Álvaro E. Rodríguez T.³

¹Estudiante de Licenciatura en Biología, Universidad Distrital Francisco José de Caldas, Bogotá – Colombia. mcamiloa6@hotmail.com

²Estudiante de Licenciatura en Biología, Universidad Distrital Francisco José de Caldas, Bogotá – Colombia. dimapimouse@yahoo.com

³Dr. Médico Veterinario, Universidad de Ciencias Aplicadas y Ambientales, Bogotá – Colombia. kennelkhan@gmail.com

Producción: Camilo López, Juliana Philipp y T. Wachter - ©ECCO, The Field Museum, Chicago, USA [<http://fieldmuseum.org/ldtools>]

© Camilo Rodríguez López, Diana M. Pinto O. y Álvaro E. Rodríguez T. Fotos de los Autores y Pernelle Fritschy

Guía Rápida a Color de los Anfibios y Reptiles de la Reserva Natural Palmari #1 versión 1, 02/2012



61 *Engystomops petersi* (Foto DMPO)
LEIUPERIDAE



62 *Leptodactylus cf andreae* (Foto AERT)
LEPTODACTYLIDAE



63 *Leptodactylus cf andreae* (Foto CRL)
LEPTODACTYLIDAE



64 *Leptodactylus pentadactylus* (Foto CRL)
LEPTODACTYLIDAE



65 *Leptodactylus stenodema* (Foto DMPO)
LEPTODACTYLIDAE



66 *Leptodactylus stenodema* (Foto AERT)
LEPTODACTYLIDAE



67 *Lithobates palmipes* (Foto CRL)
RANIDAE



68 *Lithobates palmipes* (Foto AERT)
RANIDAE



69 *Oreobates quixensis* (Foto DMPO)
STRABOMANTIDAE



70 *Oreobates quixensis* (Foto AERT)
STRABOMANTIDAE



71 *Pristimantis achuar* (Foto DMPO)
STRABOMANTIDAE



72 *Pristimantis achuar* (Foto CRL)
STRABOMANTIDAE

Camilo Rodríguez López¹, Diana M. Pinto O.², Álvaro E. Rodríguez T.³

¹Estudiante de Licenciatura en Biología, Universidad Distrital Francisco José de Caldas, Bogotá – Colombia. mcamiloa6@hotmail.com

²Estudiante de Licenciatura en Biología, Universidad Distrital Francisco José de Caldas, Bogotá – Colombia. dimapimouse@yahoo.com

³Dr. Médico Veterinario, Universidad de Ciencias Aplicadas y Ambientales, Bogotá – Colombia. kennelkhan@gmail.com

Producción: Camilo López, Juliana Philipp y T. Wachter - ©ECCO, The Field Museum, Chicago, USA [<http://fieldmuseum.org/ldtools>]

© Camilo Rodríguez López, Diana M. Pinto O. y Álvaro E. Rodríguez T. Fotos de los Autores y Pernelle Fritschy

Guía Rápida a Color de los Anfibios y Reptiles de la Reserva Natural Palmari #1 versión 1, 02/2012



73 *Pristimantis cf delius* (Foto DMPO)
STRABOMANTIDAE



74 *Pristimantis cf delius* (Foto AERT)
STRABOMANTIDAE



75 *Pristimantis malkini* (Foto CRL)
STRABOMANTIDAE



76 *Pristimantis malkini* (Foto DMPO)
STRABOMANTIDAE



77 *Noblella myrmecoides* (Foto CRL)
STRABOMANTIDAE



78 *Noblella myrmecoides* (Foto AERT)
STRABOMANTIDAE



79 *Hamptophryne cf boliviana* (Foto CRL)
MICROHYLIDAE



80 *Caiman crocodylus* (Foto AERT)
ALIGATORIDAE



81 *Caiman crocodylus* (Foto DMPO)
ALIGATORIDAE



82 *Cercosaura sp.* (Foto AERT)
GYMNOPHTHALMIDAE



83 *Cercosaura sp.* (Foto DMPO)
GYMNOPHTHALMIDAE



84 *Iphisa elegans* (Foto CRL)
GYMNOPHTHALMIDAE

Camilo Rodríguez López¹, Diana M. Pinto O.², Álvaro E. Rodríguez T.³

¹Estudiante de Licenciatura en Biología, Universidad Distrital Francisco José de Caldas, Bogotá – Colombia. mcamiloa6@hotmail.com

²Estudiante de Licenciatura en Biología, Universidad Distrital Francisco José de Caldas, Bogotá – Colombia. dimapimouse@yahoo.com

³Dr. Médico Veterinario, Universidad de Ciencias Aplicadas y Ambientales, Bogotá – Colombia. kennelkhan@gmail.com

Producción: Camilo López, Juliana Philipp y T. Wachter - ©ECCO, The Field Museum, Chicago, USA [<http://fieldmuseum.org/ldtools>]

© Camilo Rodríguez López, Diana M. Pinto O. y Álvaro E. Rodríguez T. Fotos de los Autores y Pernelle Fritschy

Guía Rápida a Color de los Anfibios y Reptiles de la Reserva Natural Palmari #1 versión 1, 02/2012



85 *Iphisa elegans* (Foto CRL)
GYMNOPHTHALMIDAE



86 *Iphisa elegans* (Foto AERT)
GYMNOPHTHALMIDAE



87 *Leposoma sp.* (Foto DMPO)
GYMNOPHTHALMIDAE



88 *Leposoma sp.* (Foto CRL)
GYMNOPHTHALMIDAE



89 *Potamites ecpleopus* (Foto DMPO)
GYMNOPHTHALMIDAE



90 *Potamites ecpleopus* (Foto AERT)
GYMNOPHTHALMIDAE



91 *Hemidactylus palaichthus* (Foto DMPO)
GEKKONIDAE



92 *Hemidactylus palaichthus* (Foto AERT)
GEKKONIDAE



93 *Hemidactylus palaichthus* (Foto CRL)
GEKKONIDAE



94 *Thecadactylus rapicauda* (Foto AERT)
PHYLLODACTYLIDAE



95 *Thecadactylus rapicauda* (Foto DMPO)
PHYLLODACTYLIDAE



96 *Anolis ortonii* (Foto CRL)
POLYCHROTIDAE

Camilo Rodríguez López¹, Diana M. Pinto O.², Álvaro E. Rodríguez T.³

¹Estudiante de Licenciatura en Biología, Universidad Distrital Francisco José de Caldas, Bogotá – Colombia. mcamiloa6@hotmail.com

²Estudiante de Licenciatura en Biología, Universidad Distrital Francisco José de Caldas, Bogotá – Colombia. dimapimouse@yahoo.com

³Dr. Médico Veterinario, Universidad de Ciencias Aplicadas y Ambientales, Bogotá – Colombia. kennelkhan@gmail.com

Producción: Camilo López, Juliana Philipp y T. Wachter - ©ECCO, The Field Museum, Chicago, USA [<http://fieldmuseum.org/ldtools>]

© Camilo Rodríguez López, Diana M. Pinto O. y Álvaro E. Rodríguez T. Fotos de los Autores y Pernelle Fritschy

Guía Rápida a Color de los Anfibios y Reptiles de la Reserva Natural Palmari #1 versión 1, 02/2012



97 *Anolis ortonii* (Foto CRL)
POLYCHROTIDAE



98 *Anolis punctata* (Foto AERT)
POLYCHROTIDAE



99 *Anolis punctata* (Foto DMPO)
POLYCHROTIDAE



100 *Anolis punctata* (Foto DMPO)
POLYCHROTIDAE



101 *Anolis trachyderma* (Foto CRL)
POLYCHROTIDAE



102 *Anolis trachyderma* (Foto AERT)
POLYCHROTIDAE



103 *Anolis transversalis* (Foto DMPO)
POLYCHROTIDAE



104 *Anolis transversalis* (Foto AERT)
POLYCHROTIDAE



105 *Anolis transversalis* (Foto CRL)
POLYCHROTIDAE



106 *Gonatodes albogularis* (Foto AERT)
SPHAERODACTYLIDAE



107 *Gonatodes albogularis* (Foto DMPO)
SPHAERODACTYLIDAE



108 *Gonatodes albogularis* (Foto CRL)
SPHAERODACTYLIDAE

ANFIBIOS Y REPTILES de la RESERVA NATURAL PALMARÍ, AMAZONAS – BRASIL 10

Camilo Rodríguez López¹, Diana M. Pinto O.², Álvaro E. Rodríguez T.³

¹Estudiante de Licenciatura en Biología, Universidad Distrital Francisco José de Caldas, Bogotá – Colombia. mcamiloa6@hotmail.com

²Estudiante de Licenciatura en Biología, Universidad Distrital Francisco José de Caldas, Bogotá – Colombia. dimapimouse@yahoo.com

³Dr. Médico Veterinario, Universidad de Ciencias Aplicadas y Ambientales, Bogotá – Colombia. kennelkhan@gmail.com

Producción: Camilo López, Juliana Philipp y T. Wachter - ©ECCO, The Field Museum, Chicago, USA [<http://fieldmuseum.org/ldtools>]

© Camilo Rodríguez López, Diana M. Pinto O. y Álvaro E. Rodríguez T. Fotos de los Autores y Pernelle Fritschy

Guía Rápida a Color de los Anfibios y Reptiles de la Reserva Natural Palmari #1 versión 1, 02/2012



109 *Gonatodes humeralis* (Foto DMPO)
SPHAERODACTYLIDAE



120 *Gonatodes humeralis* (Foto AERT)
SPHAERODACTYLIDAE



121 *Ameiva ameiva* (Foto CRL)
TEIIDAE



122 *Epicrates cenchría* (Foto CRL)
BOIDAE



123 *Epicrates cenchría* (Foto DMPO)
BOIDAE



124 *Epicrates cenchría* (Foto AERT)
BOIDAE



125 *Drepanoides anomalus* (Foto DMPO)
COLUBRIDAE



126 *Drepanoides anomalus* (Foto AERT)
COLUBRIDAE



127 *Drepanoides anomalus* (Foto CRL)
COLUBRIDAE



128 *Helicops angulatus* (Foto AERT)
COLUBRIDAE



129 *Helicops angulatus* (Foto DMPO)
COLUBRIDAE



130 *Helicops angulatus* (Foto CRL)
COLUBRIDAE

ANFIBIOS Y REPTILES de la RESERVA NATURAL PALMARÍ, AMAZONAS – BRASIL 11

Camilo Rodríguez López¹, Diana M. Pinto O.², Álvaro E. Rodríguez T.³

¹Estudiante de Licenciatura en Biología, Universidad Distrital Francisco José de Caldas, Bogotá – Colombia. mcamiloa6@hotmail.com

²Estudiante de Licenciatura en Biología, Universidad Distrital Francisco José de Caldas, Bogotá – Colombia. dimapimouse@yahoo.com

³Dr. Médico Veterinario, Universidad de Ciencias Aplicadas y Ambientales, Bogotá – Colombia. kennelkhan@gmail.com

Producción: Camilo López, Juliana Philipp y T. Wachter - ©ECCO, The Field Museum, Chicago, USA [<http://fieldmuseum.org/ldtools>]

© Camilo Rodríguez López, Diana M. Pinto O. y Álvaro E. Rodríguez T. Fotos de los Autores y Pernelle Fritschy

Guía Rápida a Color de los Anfibios y Reptiles de la Reserva Natural Palmari #1 versión 1, 02/2012



131 *Imantodes cenchoa* (Foto CRL)
COLUBRIDAE



132 *Imantodes cenchoa* (Foto AERT)
COLUBRIDAE



133 *Imantodes cenchoa* (Foto DMPO)
COLUBRIDAE



134 *Botrox atrox* (Foto CRL)
VIPERIDAE



135 *Botrox atrox* (Foto AERT)
VIPERIDAE



136 *Botrox atrox* (Foto DMPO)
VIPERIDAE



137 *Chelonoidis denticulata* (Foto PF)
TESTUDINIDAE



138 Vista del Rio Javari desde RNP
(Foto AERT)



139 Bosque Húmedo Tropical en RNP
(Foto DMPO)