

# Parque Municipal do Sabiá, Uberlândia, Minas Gerais, BRASIL

## MELASTOMATACEAE do Parque Sabiá

# 1

Mariana de Souza Carvalho & Rosana Romero -- Universidade Federal de Uberlândia

Fotos de Rosana Romero & Mariana de Souza Carvalho. Produzido por: R. Foster, Juliana Philipp & T. Wachter, com apoio de Ellen Hyndman Fund e Andrew Mellon Foundation.

© Rosana Romero [romero@inbio.ufu.br], Instituto de Biologia, Herbarium Uberlandense (HUFU), Universidade Federal de Uberlândia (UFU), Minas Gerais, Brasil.

© Environmental & Conservation Programs, The Field Museum, Chicago, IL - USA [rrc@fieldmuseum.org] [http://fieldmuseum.org/IDtools] **Rapid Color Guide #312** versão 1 07/2011



1 *Acisanthera variabilis*



2 *Desmoscelis villosa*



3 *Desmoscelis villosa*



4 *Miconia affinis*



5 *Miconia affinis*



6 *Miconia albicans*



7 *Miconia albicans*



8 *Miconia chamissois*



9 *Miconia chamissois*



10 *Miconia cuspidata*



11 *Miconia cuspidata*



12 *Miconia elegans*



13 *Miconia pseudonervosa*



14 *Miconia sellowiana*



15 *Miconia theaezans*



16 *Miconia theaezans*



17 *Microlicia fulva*



18 *Rhynchanthera dichotoma*



19 *Rhynchanthera grandiflora*



20 *Rhynchanthera grandiflora*

# Parque Municipal do Sabiá, Uberlândia, Minas Gerais, BRASIL

## MELASTOMATACEAE do Parque Sabiá

Mariana de Souza Carvalho & Rosana Romero -- Universidade Federal de Uberlândia

Fotos de Mariana de Souza Carvalho e Rosana Romero. Produzido por: R. Foster, Juliana Philipp & T. Wachter, com apoio de Ellen Hyndman Fund e Andrew Mellon Foundation.

© Rosana Romero [romero@inbio.ufu.br], Instituto de Biologia, Herbarium Uberlandense (HUFU), Universidade Federal de Uberlândia (UFU), Minas Gerais, Brasil.

© Environmental & Conservation Programs, The Field Museum, Chicago, IL - USA [rcc@fieldmuseum.org] [http://fieldmuseum.org/IDtools] **Rapid Color Guide #312** versão 1 07/2011



21 *Tibouchina candolleana*



22 *Tibouchina candolleana*



23 *Tibouchina gracilis*



24 *Tibouchina gracilis*



25 *Tibouchina granulosa*



26 *Tibouchina granulosa*



27 *Tibouchina herbacea*



28 *Tibouchina stenocarpa*



29 *Tibouchina stenocarpa*



30 *Tococa guianensis*



31 *Tococa guianensis*



32 *Trembleya parviflora*



33 *Trembleya phlogiformis*



34 *Trembleya phlogiformis*

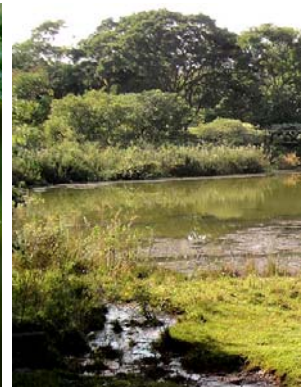

Lagoa



Campo úmido



Mata



Interior da mata