

Comarca Kuna Yala (San Blas), PANAMA

PALMAS de KUNA YALA

Rutilio Paredes, Robin Foster, Rolando Pérez

Fotos de: R. Foster, R. Pérez (CTFS), C. Vriesendorp, R. Paredes, J. Vandermeer. Producido por: R. Foster, R. Paredes, y S. Kaplan; con el apoyo del Andrew Mellon Foundation, Gordon & Betty Moore Foundation, Instituto Smithsonian de Investigaciones Tropicales, Greg de Nevers, Panamá Environmental Service, y Abia Yala de Kuna Yala. Disponible en [www.fmnh.org/plantguides].
 © Abia Yala [fundabiyala@hotmail.com] y Environmental & Conservation Programs, The Field Museum, Chicago, IL 60605 USA. [RRC@fmnh.org] Rapid Color Guide # 168 version 1.0



1 *Aiphanes hirsuta*



2 *Asterogyne martiana*



3 *Asterogyne martiana*



4 *nabauala*
Astrocaryum standleyanum



5 *nabauala*
Astrocaryum standleyanum



6 *nabauala*
Astrocaryum standleyanum



7 *waa*
Attalea butyracea



8 *waa*
Attalea butyracea



9 *waa*
Attalea butyracea



10 *waa*
Attalea butyracea



11 *waa*
Attalea butyracea



12 *waa*
Attalea butyracea



13 *nalup*
Bactris gasipaes



14 *nalup*
Bactris gasipaes



15 *nalup*
Bactris gasipaes



16 *maski*
Bactris hondurensis



17 *maski*
Bactris hondurensis



18 *Bactris panamensis*



19 *Calyptrogyne costatifrons*



20 *Calyptrogyne costatifrons*

Comarca Kuna Yala (San Blas), PANAMA

PALMAS de KUNA YALA

Rutilio Paredes, Robin Foster, Rolando Pérez

Fotos de: R. Foster, R. Pérez (CTFS), C. Vriesendorp, R. Paredes, J. Vandermeer. Producido por: R. Foster, R. Paredes, y S. Kaplan; con el apoyo del Andrew Mellon Foundation, Gordon & Betty Moore Foundation, Instituto Smithsonian de Investigaciones Tropicales, Greg de Nevers, Panamá Environmental Service, y Abia Yala de Kuna Yala. Disponible en [www.fmnh.org/plantguides].
© Abia Yala [fundabiyala@hotmail.com] y Environmental & Conservation Programs, The Field Museum, Chicago, IL 60605 USA. [RRC@fmnh.org] Rapid Color Guide # 168 version 1.0



21 *Calyptrogyne ghiesbreghtiana*



22 *Calyptrogyne ghiesbreghtiana*



23 *Chamaedorea tepejilote*



24 *Chamaedorea tepejilote*



25 *ocob*
Cocos nucifera



26 *ocob*
Cocos nucifera



27 *udirbi*
Colpothrinax aphanopetala



28 *udirbi*
Colpothrinax aphanopetala



29 *nubauala*
Cryosophila warscewiczii



30 *nubauala*
Cryosophila warscewiczii



31 *nubauala*
Cryosophila warscewiczii



32 *masguia*
Desmoncus cirriferus



33 *masguia dubaled*
Desmoncus orthacanthos



34 *masguia dubaled*
Desmoncus orthacanthos



35 *samagaa*
Elaeis oleifera



36 *samagaa*
Elaeis oleifera



37 *samagaa*
Elaeis oleifera



38 *Euterpe precatória*



39 *Euterpe precatória*



40 *Euterpe precatória*

Comarca Kuna Yala (San Blas), PANAMA

PALMAS de KUNA YALA

Rutilio Paredes, Robin Foster, Rolando Pérez

Fotos de: R. Foster, R. Pérez (CTFS), C. Vriesendorp, R. Paredes, J. Vandermeer. Producido por: R. Foster, R. Paredes, y S. Kaplan; con el apoyo del Andrew Mellon Foundation, Gordon & Betty Moore Foundation, Instituto Smithsonian de Investigaciones Tropicales, Greg de Nevers, Panamá Environmental Service, y Abia Yala de Kuna Yala. Disponible en [www.fmnh.org/plantguides].
 © Abia Yala [fundabiyala@hotmail.com] y Environmental & Conservation Programs, The Field Museum, Chicago, IL 60605 USA. [RRC@fmnh.org] Rapid Color Guide # 168 version 1.0



41 *Euterpe precatoria*



42 *Euterpe precatoria*



43 *Geonoma cuneata*



44 *ugarpurui*
Geonoma deversa



45 *Geonoma interrupta*



46 *irsu*
Iriartea deltoidea

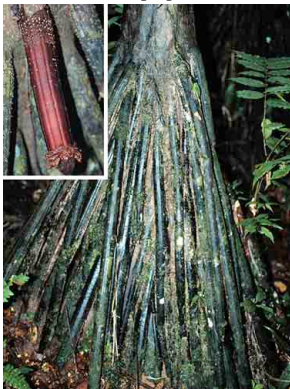

47 *irsu*
Iriartea deltoidea



48 *irsu*
Iriartea deltoidea



49 *irsu*
Iriartea deltoidea



50 *uerug*
Manicaria saccifera



51 *uerug*
Manicaria saccifera



52 *uerug*
Manicaria saccifera



53 *siler*
Oenocarpus mapora



54 *siler*
Oenocarpus mapora



55 *siler*
Oenocarpus mapora



56 *siler*
Oenocarpus mapora



57 *Pholidostachys synanthera*



58 *sagu*
Phytelphas seemannii



59 *sagu*
Phytelphas seemannii



60 *sagu*
Phytelphas seemannii

Comarca Kuna Yala (San Blas), PANAMA
PALMAS de KUNA YALA

Rutilio Paredes, Robin Foster, Rolando Pérez

Fotos de: R. Foster, R. Perez (CTFS), C. Vriesendorp, R. Paredes, J. Vandermeer. Producido por: R. Foster, R. Paredes, y S. Kaplan; con el apoyo del Andrew Mellon Foundation, Gordon & Betty Moore Foundation, Instituto Smithsonian de Investigaciones Tropicales, Greg de Nevers, Panamá Environmental Service, y Abia Yala de Kuna Yala. Disponible en [www.fmnh.org/plantguides].
 © Abia Yala [fundabiayala@hotmail.com] y Environmental & Conservation Programs, The Field Museum, Chicago, IL 60605 USA. [RRC@fmnh.org] Rapid Color Guide # 168 version 1.0



61 *nadi*
Raphia taedigera



62 *nadi*
Raphia taedigera



63 *soso*
Sabal mauritiiformis



64 *soso*
Sabal mauritiiformis

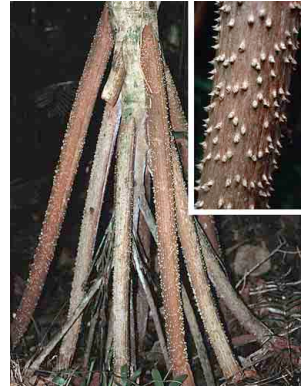

65 *ila*
Socratea exorrhiza



66 *ila*
Socratea exorrhiza



67 *ila*
Socratea exorrhiza



68 *ila*
Socratea exorrhiza



69 *ila*
Socratea exorrhiza



70 *ila*
Socratea exorrhiza



71 *uagnug*
Synecanthus warscewiczianus



72 *uagnug*
Synecanthus warscewiczianus



73 *uagnug*
Synecanthus warscewiczianus



74 *uagnug*
Welfia regia



75 *uagnug*
Welfia regia



76 *uku*
Wettinia panamensis



77 *uku*
Wettinia panamensis



78 *uku*
Wettinia panamensis



79 *uku*
Wettinia panamensis



80 *uku*
Wettinia panamensis