

# BRIÓFITOS

Wilson Ricardo Alvaro-Alba, Daniela Alejandra Becerra-Infante & Karen Alejandra Cárdenas-Espinosa  
 Grupo de Investigación Biología para la Conservación, Universidad Pedagógica y Tecnológica de Colombia, Tunja.

Fotografías: W.R. Alvaro. Producción: W.R. Alvaro, D.A. Becerra & K.A. Cárdenas. Proyecto: Flora briofítica del campus Universidad Pedagógica y Tecnológica de Colombia (Tunja-Boyacá)  
 © W.R. Alvaro-Alba [walvaroa@gmail.com]; D.A. Becerra-Infante [dabiela25@gmail.com] y K.A. Cárdenas-Espinosa [cardenasek@gmail.com]

[fieldguides.fieldmuseum.org]

[1194] version 1 10/2019

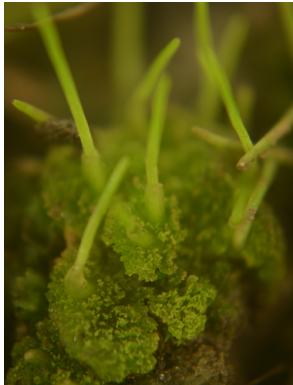

1 *Anthoceros lamellatus*  
ANTHOCEROTACEAE



2 *Plagiochasma rupestre*  
AYTONIACEAE

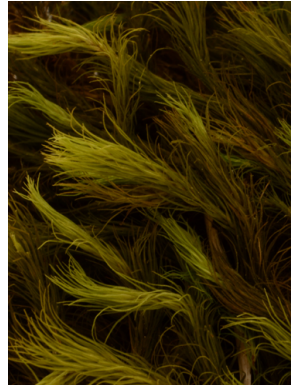

3 *Anacolia laevisphaera*  
BARTRAMIACEAE



4 *Brachythecium ruderale*  
BRACHYTHECIACEAE



5 *Brachythecium rutabulum*  
BRACHYTHECIACEAE



6 *Meteoridium remotifolium*  
BRACHYTHECIACEAE

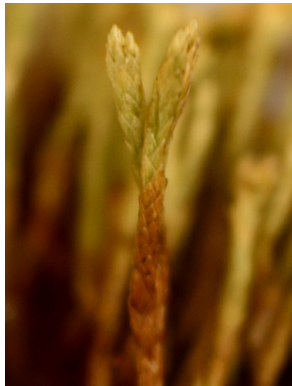

7 *Anomobryum julaceum*  
BRYACEAE



8 *Bryum argenteum*  
BRYACEAE



9 *Bryum chryseum*  
BRYACEAE



10 *Cryphaea patens*  
CRYPHAEACEAE



11 *Dicranella heteromalla*  
DICRANACEAE

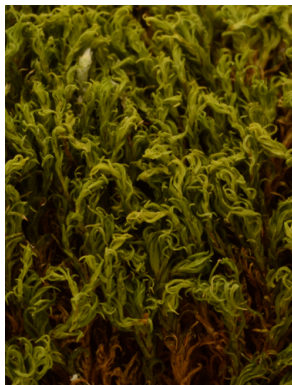

12 *Ceratodon stenocarpus*  
DITRICHACEAE



13 *Entodon jamesonii*  
ENTODONTACEAE



14 *Erythrodonium longisetum*  
ENTODONTACEAE

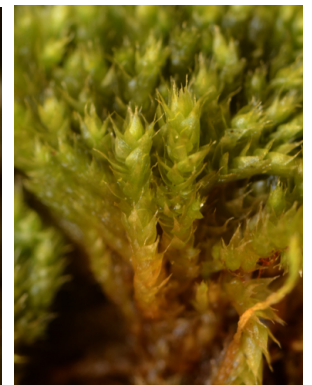

15 *Fabronia ciliaris*  
FABRONIACEAE



16 *Fissidens rigidulus*  
FISSIDENTACEAE



17 *Frullania bogotensis*  
FRULLANIACEAE



18 *Frullania cuencensis*  
FRULLANIACEAE



19 *Frullania pluricarinata*  
FRULLANIACEAE

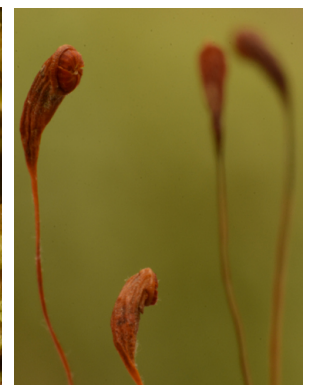

20 *Funaria calvescens*  
FUNARIACEAE

# BRIÓFITOS

Wilson Ricardo **Alvaro-Alba**, Daniela Alejandra **Becerra-Infante** & Karen Alejandra **Cárdenas-Espinosa**  
 Grupo de Investigación Biología para la Conservación, Universidad Pedagógica y Tecnológica de Colombia, Tunja.

Fotografías: W.R. Alvaro. Producción: W.R. Alvaro, D.A. Becerra & K.A. Cárdenas. Proyecto: Flora briofítica del campus Universidad Pedagógica y Tecnológica de Colombia (Tunja-Boyacá)  
 © W.R. Alvaro-Alba [walvaroa@gmail.com]; D.A. Becerra-Infante [dabiela25@gmail.com] y K.A. Cárdenas-Espinosa [cardenasek@gmail.com]

[fieldguides.fieldmuseum.org]

[1194] version 1 10/2019



21 *Frullanoides densifolia*  
LEJEUNEACEAE



22 *Lejeunea flava*  
LEJEUNEACEAE



23 *Microlejeunea stricta*  
LEJEUNEACEAE



24 *Leskeadelphus angustatus*  
LESKEACEAE



25 *Campylopus pauper*  
LEUCOBRYACEAE



26 *Lunularia cruciata*  
LUNULARIACEAE



27 *Marchantia polymorpha*  
MARCHANTIACEAE



28 *Metzgeria agnewiae*  
METZGERIACEAE



29 *Phaeoceros laevis*  
NOTOTHYLADACEAE



30 *Orthotrichum diaphanum*  
ORTHOTRICHACEAE



31 *Orthotrichum pycnophyllum*  
ORTHOTRICHACEAE



32 *Plagiochila heterophylla*  
PLAGIOCHILACEAE



33 *Polytrichum juniperinum*  
POLYTRICHACEAE



34 *Didymodon tophaceus*  
POTTIACEAE

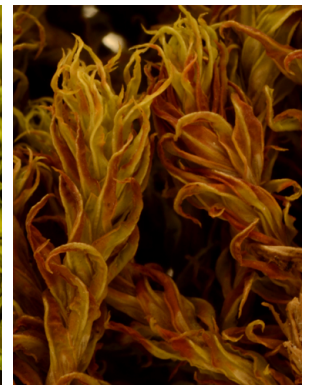

35 *Leptodontium capituligerum*  
POTTIACEAE



36 *Pleurochaete squarrosa*  
POTTIACEAE



37 *Pseudocrossidium replicatum*  
POTTIACEAE

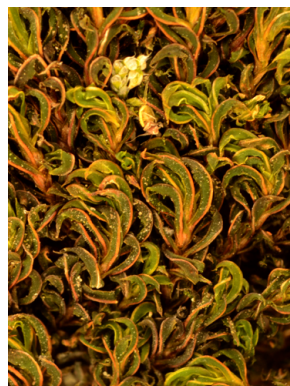

38 *Syntrichia amphidiacea*  
POTTIACEAE

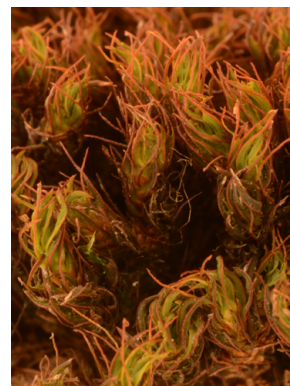

39 *Syntrichia fragilis*  
POTTIACEAE



40 *Sematophyllum cuspidatum*  
SEMATOPHYLLACEAE