

# Pichincha, ECUADOR

## Mamíferos del Área de Conservación y Uso Sustentable Yunguilla, Corredor de Conectividad Tropi-Andino

Carlos Urgilés-Verdugo<sup>1</sup>, Freddy Gallo Viracocha<sup>1</sup>, Hugo Trávez<sup>1</sup>, Raúl Torres<sup>2</sup>, Fabián Collaguazo<sup>2</sup> & Rolando Collaguazo<sup>2</sup>

<sup>1</sup>Instituto para la Conservación y Capacitación Ambiental "ICCA" y <sup>2</sup>Corporación Yunguilla, Comunidad Yunguilla, Calacalí

Fotos de Carlos Urgilés, Freddy Gallo y Hugo Trávez. Producido por ICCA, con el apoyo de: OCP ECUADOR.

© Carlos Urgilés [car.urgiles@gmail.com], Freddy Gallo [fviracocha@hotmail.com].

Instituto para la Conservación y Capacitación Ambiental "ICCA". Mariano Cardenal N74-153 y Joaquin Mancheno, Quito-Ecuador.

Agradecimientos a la Corporación Yunguilla, Comunidad Yunguilla, Calacalí-Ecuador.

[fieldguides.fieldmuseum.org]

[1028] versión 1 7/2018



1 *Puma concolor*  
FELIDAE  
Puma  
Puma



2 *Puma concolor*  
FELIDAE  
Puma  
Puma

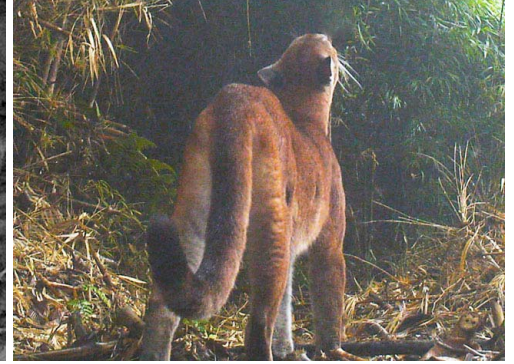

3 *Puma concolor*  
FELIDAE  
Puma  
Puma



4 *Puma concolor*  
FELIDAE  
Puma  
Puma



5 *Leopardus tigrinus*  
FELIDAE  
Tigrina Norteña  
Northern Tigrina



6 *Leopardus tigrinus*  
FELIDAE  
Tigrina Norteña  
Northern Tigrina



7 *Leopardus tigrinus*  
FELIDAE  
Tigrina Norteña  
Northern Tigrina



8 *Leopardus tigrinus*  
FELIDAE  
Tigrina Norteña  
Northern Tigrina

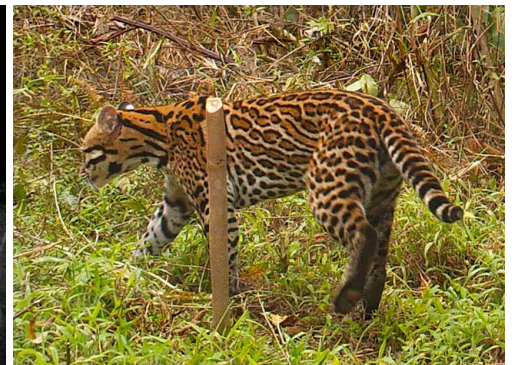

9 *Leopardus pardalis*  
FELIDAE  
Ocelote  
Ocelot

# Pichincha, ECUADOR

## Mamíferos del Área de Conservación y Uso Sustentable Yunguilla, Corredor de Conectividad Tropi-Andino

Carlos Urgilés-Verdugo<sup>1</sup>, Freddy Gallo Viracocha<sup>1</sup>, Hugo Trávez<sup>1</sup>, Raúl Torres<sup>2</sup>, Fabián Collaguazo<sup>2</sup> & Rolando Collaguazo<sup>2</sup>

<sup>1</sup>Instituto para la Conservación y Capacitación Ambiental "ICCA" y <sup>2</sup>Corporación Yunguilla, Comunidad Yunguilla, Calacalí

Fotos de Carlos Urgilés, Freddy Gallo y Hugo Trávez. Producido por ICCA, con el apoyo de: OCP ECUADOR.

© Carlos Urgilés [car.urgiles@gmail.com], Freddy Gallo [fviracocha@hotmail.com].

Instituto para la Conservación y Capacitación Ambiental "ICCA". Mariano Cardenal N74-153 y Joaquin Mancheno, Quito-Ecuador.

Agradecimientos a la Corporación Yunguilla, Comunidad Yunguilla, Calacalí-Ecuador.

[fieldguides.fieldmuseum.org]

[1028] versión 1 7/2018



10 *Pseudalopex culpaeus*  
CANIDAE  
Zorro Andino  
Andean Fox



11 *Pseudalopex culpaeus*  
CANIDAE  
Zorro Andino  
Andean Fox



12 *Pseudalopex culpaeus*  
CANIDAE  
Zorro Andino  
Andean Fox



13 *Pseudalopex culpaeus*  
CANIDAE  
Zorro Andino  
Andean Fox



14 *Pseudalopex culpaeus*  
CANIDAE  
Zorro Andino  
Andean Fox

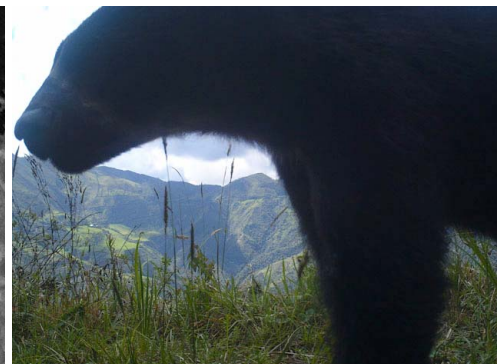

15 *Tremarctos ornatus*  
URSIDAE  
Oso Andino  
Andean Bear

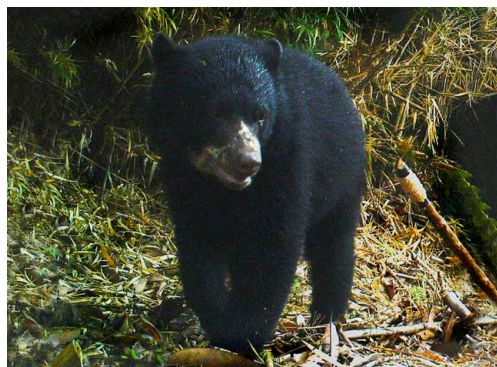

16 *Tremarctos ornatus*  
URSIDAE  
Oso Andino  
Andean Bear

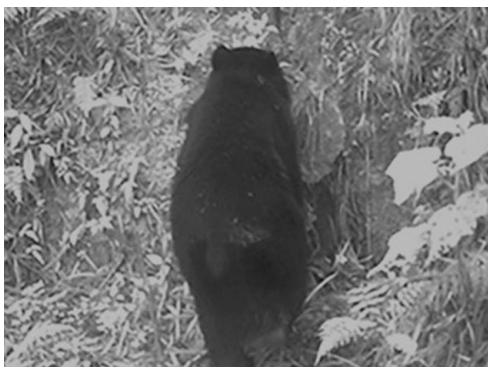

17 *Tremarctos ornatus*  
URSIDAE  
Oso Andino  
Andean Bear

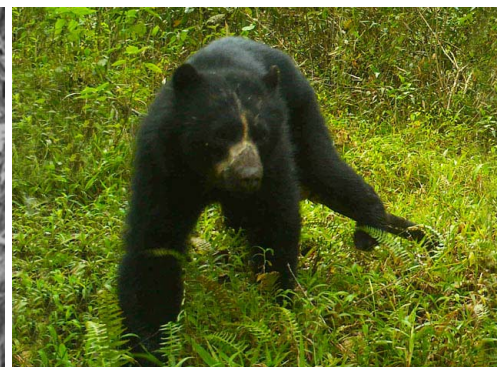

18 *Tremarctos ornatus*  
URSIDAE  
Oso Andino  
Andean Bear

# Pichincha, ECUADOR

## Mamíferos del Área de Conservación y Uso Sustentable Yunguilla, Corredor de Conectividad Tropi-Andino

Carlos Urgilés-Verdugo<sup>1</sup>, Freddy Gallo Viracocha<sup>1</sup>, Hugo Trávez<sup>1</sup>, Raúl Torres<sup>2</sup>, Fabián Collaguazo<sup>2</sup> & Rolando Collaguazo<sup>2</sup>

<sup>1</sup>Instituto para la Conservación y Capacitación Ambiental "ICCA" y <sup>2</sup>Corporación Yunguilla, Comunidad Yunguilla, Calacalí

Fotos de Carlos Urgilés, Freddy Gallo y Hugo Trávez. Producido por ICCA, con el apoyo de: OCP ECUADOR.

© Carlos Urgilés [car.urgiles@gmail.com], Freddy Gallo [fviracocha@hotmail.com].

Instituto para la Conservación y Capacitación Ambiental "ICCA". Mariano Cardenal N74-153 y Joaquin Mancheno, Quito-Ecuador.

Agradecimientos a la Corporación Yunguilla, Comunidad Yunguilla, Calacalí-Ecuador.

[fieldguides.fieldmuseum.org]

[1028] versión 1 7/2018



19 *Tremarctos ornatus*  
URSIDAE  
Oso Andino  
Andean Bear



20 *Tremarctos ornatus*  
URSIDAE  
Oso Andino  
Andean Bear



21 *Tremarctos ornatus*  
URSIDAE  
Oso Andino  
Andean Bear



22 *Eira barbara*  
MUSTELIDAE  
Taira  
Tayra



23 *Eira barbara*  
MUSTELIDAE  
Taira  
Tayra



24 *Eira barbara*  
MUSTELIDAE  
Taira  
Tayra



25 *Eira barbara*  
MUSTELIDAE  
Taira  
Tayra



26 *Eira barbara*  
MUSTELIDAE  
Taira  
Tayra



27 *Didelphis pernigra*  
DIDELPHIDAE  
Zarigüeya Andina de Orejas Blancas  
Andean White-eared Opossum

# Pichincha, ECUADOR

## Mamíferos del Área de Conservación y Uso Sustentable Yunguilla, Corredor de Conectividad Tropi-Andino

Carlos Urgilés-Verdugo<sup>1</sup>, Freddy Gallo Viracocha<sup>1</sup>, Hugo Trávez<sup>1</sup>, Raúl Torres<sup>2</sup>, Fabián Collaguazo<sup>2</sup> & Rolando Collaguazo<sup>2</sup>

<sup>1</sup>Instituto para la Conservación y Capacitación Ambiental "ICCA" y <sup>2</sup> Corporación Yunguilla, Comunidad Yunguilla, Calacalí

Fotos de Carlos Urgilés, Freddy Gallo y Hugo Trávez. Producido por ICCA, con el apoyo de: OCP ECUADOR.

© Carlos Urgilés [car.urgiles@gmail.com], Freddy Gallo [fviracocha@hotmail.com].

Instituto para la Conservación y Capacitación Ambiental "ICCA". Mariano Cardenal N74-153 y Joaquin Mancheno, Quito-Ecuador.

Agradecimientos a la Corporación Yunguilla, Comunidad Yunguilla, Calacalí-Ecuador.

[fieldguides.fieldmuseum.org]

[1028] versión 1 7/2018



28 *Didelphis pernigra*  
DIDELPHIDAE  
Zarigüeya Andina de Orejas Blancas  
Andean White-eared Opossum



29 *Conepatus semistriatus*  
MEPHITIDAE  
Zorrillo Rayado  
Striped Hog-nosed Skunk



30 *Conepatus semistriatus*  
MEPHITIDAE  
Zorrillo Rayado  
Striped Hog-nosed Skunk



31 *Nasuella olivacea*  
PROCYONIDAE  
Coatí Andino de Occidente  
Western Mountain Coati



32 *Mazama rufina*  
CERVIDAE  
Corzuela Roja Pequeña  
Little Red Brocket



33 *Mazama rufina*  
CERVIDAE  
Corzuela Roja Pequeña  
Little Red Brocket



34 *Mazama rufina*  
CERVIDAE  
Corzuela Roja Pequeña  
Little Red Brocket



35 *Pudu mephistophiles*  
CERVIDAE  
Pudu del Norte  
Northern Pudu



36 *Pecari tajacu*  
TAYASSUIDAE  
Pecarí de Collar  
Collared Peccary

# Pichincha, ECUADOR

## Mamíferos del Área de Conservación y Uso Sustentable Yunguilla, Corredor de Conectividad Tropi-Andino

Carlos Urgilés-Verdugo<sup>1</sup>, Freddy Gallo Viracocha<sup>1</sup>, Hugo Trávez<sup>1</sup>, Raúl Torres<sup>2</sup>, Fabián Collaguazo<sup>2</sup> & Rolando Collaguazo<sup>2</sup>

<sup>1</sup>Instituto para la Conservación y Capacitación Ambiental "ICCA" y <sup>2</sup>Corporación Yunguilla, Comunidad Yunguilla, Calacalí

Fotos de Carlos Urgilés, Freddy Gallo y Hugo Trávez. Producido por ICCA, con el apoyo de: OCP ECUADOR.

© Carlos Urgilés [car.urgiles@gmail.com], Freddy Gallo [fviracocha@hotmail.com].

Instituto para la Conservación y Capacitación Ambiental "ICCA". Mariano Cardenal N74-153 y Joaquin Mancheno, Quito-Ecuador.

Agradecimientos a la Corporación Yunguilla, Comunidad Yunguilla, Calacalí-Ecuador.

[fieldguides.fieldmuseum.org]

[1028] versión 1 7/2018



37 *Pecari tajacu*  
TAYASSUIDAE  
Pecarí de Collar  
Collared Peccary



38 *Notosciurus granatensis*  
SCIURIDAE  
Ardilla de Cola Roja  
Red-tailed Squirrel



39 *Notosciurus granatensis*  
SCIURIDAE  
Ardilla de Cola Roja  
Red-tailed Squirrel



40 *Sylvilagus andinus*  
LEPORIDAE  
Conejo Andino  
Andean Rabbit



41 Zona de pastizales,  
Comunidad de Yunguilla



42 Mosaico de áreas intervenidas, en  
recuperación y remanentes de bosque  
Subtropical, Comunidad de Yunguilla



43 Remanente de bosque nativo  
subtropical, lugares con fuerte  
pendiente, Comunidad de Yunguilla